



OKRĘGOWA KOMISJA EGZAMINACYJNA W ŁODZI

**SPRAWOZDANIE
DOTYCZĄCE PRZEBIEGU
I ANALIZY WYNIKÓW
EGZAMINU POTWIERDZAJĄCEGO
KWALIFIKACJE ZAWODOWE
PRZEPROWADZONEGO
W SESJI LETNIEJ 2008 ROKU**

*Dyrektorzy szkół i placówek
prowadzących kształcenie zawodowe
w województwie łódzkim i świętokrzyskim*

Szanowni Państwo,

W roku szkolnym 2003/2004 po raz pierwszy odbyły się egzaminy potwierdzające kwalifikacje zawodowe wprowadzone wraz z reformą systemu oświaty. Egzaminy te zdawali jako pierwsi absolwenci szkół zawodowych o dwuletnim cyklu kształcenia. W roku szkolnym 2004/2005 liczba zdających została powiększona o absolwentów szkół zawodowych o trzyletnim cyklu kształcenia. W letniej sesji egzaminacyjnej roku szkolnego 2005/2006 po raz pierwszy przystąpili do niego absolwenci techników i szkół policealnych. W ubiegłym roku do wyżej wymienionych szkół dołączyły również technika uzupełniające. Tym samym w systemie egzaminów zewnętrznych znalazły się już wszystkie typy szkół zawodowych.

Kilkuletnie doświadczenia w organizowaniu egzaminów w szkołach i ośrodkach egzaminacyjnych zaowocowały bardzo sprawnym przygotowaniem i przeprowadzeniem tegorocznej sesji egzaminacyjnej.

W sprawozdaniu, które Państwu przekazujemy znajdują się podstawowe informacje na temat wyników egzaminu oraz jego organizacji. Wierzymy, że to sprawozdanie oraz jego druga część dotycząca wyników egzaminu zawodowego każdej szkoły będą miały znaczący wpływ na podniesienie jakości procesu kształcenia w Państwach szkołach i placówkach, zaś doświadczenie wyniesione z organizacji tego egzaminu pozwolą na doskonalenie jego przebiegu w latach następnych.

Dziękuję Państwu za ogromny wysiłek włożony w przygotowanie i przeprowadzenie tegorocznego egzaminu, tym większy, że nowelizacja prawa oświatowego nałożyła na Państwa nowe obowiązki.

Życzę wielu ciekawych, twórczych przemyśleń, które przełożą się na coraz lepsze wyniki w kolejnych latach przeprowadzania egzaminu potwierdzającego kwalifikacje zawodowe.

Łączę wyrazy szacunku

*Dyrektor
Okręgowej Komisji Egzaminacyjnej w Łodzi

mgr Danuta Zakrzewska*

Opracowanie:

Anna Niewczas
Iwona Pecyna

SPIS TREŚCI

I. Wstęp	7
Wykaz zawodów	8
II. Ogólne informacje o egzaminie	9
III. Organizacja i przebieg egzaminu dla absolwentów techników i szkół policealnych ...	12
IV. Wyniki egzaminu zawodowego dla absolwentów techników i szkół policealnych	14
V. Organizacja i przebieg egzaminu dla absolwentów zasadniczych szkół zawodowych ..	21
VI. Wyniki egzaminu zawodowego dla absolwentów zasadniczych szkół zawodowych ...	23
VII. Wyniki egzaminu zawodowego dla młodocianych pracowników	27

I. WSTĘP

Sprawozdanie z egzaminu potwierdzającego kwalifikacje zawodowe przeprowadzonego w sesji letniej 2008 roku zawiera ogólne informacje o egzaminie i jego organizacji dla absolwentów techników i szkół policealnych oraz zasadniczych szkół zawodowych. W zestawieniach zbiorczych uwzględniono takie charakterystyki, jak frekwencja i zdawalność dla poszczególnych etapów oraz całego egzaminu z podziałem na poszczególne zawody. Przedstawiono również informacje dotyczące ilości wydanych dyplomów na terenie OKE w Łodzi oraz dla zdających z województw łódzkiego i świętokrzyskiego. Ostatni rozdział sprawozdania zawiera informacje o wynikach uzyskanych przez młodocianych pracowników.

Druga część sprawozdania, umieszczona w Panelu dla Szkół, zawiera wyniki egzaminu zawodowego dla absolwentów danej szkoły.

*Wydział Badań i Analiz
Wydział Egzaminów Zawodowych*

WYKAZ ZAWODÓW

Kod zawodu	Nazwa zawodu	Kod zawodu	Nazwa zawodu
311[02]	Technik analityk	346[04]	Opiekun w domu pomocy społecznej
311[04]	Technik budownictwa	348[02]	Technik archiwista
311[07]	Technik elektronik	412[01]	Technik rachunkowości
311[08]	Technik elektryk	419[01]	Technik prac biurowych
311[10]	Technik geodeta	421[01]	Technik usług pocztowych i telekomunikacyjnych
311[20]	Technik mechanik	512[01]	Kelner
311[22]	Technik mechanizacji rolnictwa	512[02]	Kucharz
311[24]	Technik ochrony środowiska	512[05]	Kucharz małej gastronomii
311[28]	Technik poligraf	514[01]	Fryzjer
311[32]	Technik technologii drewna	514[02]	Technik usług fryzjerskich
311[34]	Technik technologii odzieży	514[03]	Technik usług kosmetycznych
311[37]	Technik telekomunikacji	515[01]	Technik ochrony fizycznej osób i mienia
311[38]	Technik transportu kolejowego	522[01]	Sprzedawca
311[39]	Technik urządzeń sanitarnych	522[02]	Technik księgarstwa
311[45]	Technik drogownictwa	613[01]	Rolnik
311[50]	Technik mechatronik	621[01]	Ogrodnik
311[99]	Technik rzemiosł artystycznych	712[01]	Betoniarz-zbrojarz
312[01]	Technik informatyk	712[02]	Cieśla
313[01]	Fototechnik	712[04]	Monter konstrukcji budowlanych
313[05]	Fotograf	712[06]	Murarz
315[01]	Technik bezpieczeństwa i higieny pracy	713[02]	Monter instalacji i urządzeń sanitarnych
321[01]	Technik hodowca koni	713[05]	Posadzkarz
321[02]	Technik leśnik	713[06]	Technolog robót wykończeniowych w budownictwie
321[03]	Technik ogrodnik	714[01]	Malarz-tapeciarz
321[05]	Technik rolnik	714[03]	Lakiernik
321[07]	Technik architektury krajobrazu	721[01]	Błacharz
321[09]	Technik technologii żywności	721[03]	Błacharz samochodowy
321[10]	Technik żywienia i gospodarstwa domowego	722[02]	Operator obrabiarek skrawających
322[01]	Asystentka stomatologiczna	722[03]	Ślusarz
322[03]	Higienistka stomatologiczna	723[02]	Mechanik-monter maszyn i urządzeń
322[06]	Ratownik medyczny	723[03]	Mechanik-operator pojazdów i maszyn rolniczych
322[09]	Technik dentystryczny	723[04]	Mechanik pojazdów samochodowych
322[10]	Technik farmaceutyczny	724[01]	Elektryk
322[12]	Technik masażysta	724[02]	Elektromechanik pojazdów samochodowych
322[14]	Technik weterynarii	724[05]	Elektromechanik
322[15]	Terapeuta zajęciowy	725[01]	Monter-elektronik
322[16]	Technik optyk	725[03]	Monter mechatronik
322[19]	Technik elektroradiolog	734[02]	Introligator
322[20]	Dietetyk	741[01]	Cukiernik
341[01]	Technik agrobiznesu	741[02]	Piekarz
341[02]	Technik ekonomista	741[03]	Rzeźnik-wędliniarz
341[03]	Technik handlowiec	742[01]	Stolarz
341[04]	Technik hotelarstwa	742[02]	Koszykarz-plecionkarz
341[05]	Technik obsługi turystycznej	743[01]	Krawiec
341[07]	Technik organizacji usług gastronomicznych	813[01]	Operator urządzeń przemysłu ceramicznego
342[01]	Technik organizacji reklamy	825[01]	Drukarz
342[02]	Technik spedytor	826[01]	Operator maszyn w przemyśle włókienniczym
342[04]	Technik logistyk	827[01]	Operator maszyn i urządzeń przemysłu spożywczego
343[01]	Technik administracji	833[02]	Operator maszyn leśnych
346[02]	Asystent osoby niepełnosprawnej	913[01]	Pracownik pomocniczy obsługi hotelowej
346[03]	Opiekunka środowiskowa		

II. OGÓLNE INFORMACJE O EGZAMINIE

Egzamin potwierdzający kwalifikacje zawodowe przeprowadzony był na podstawie Rozporządzenia Ministra Edukacji Narodowej z dnia 30 kwietnia 2007 roku w sprawie warunków i sposobu oceniania, klasyfikowania i promowania uczniów i słuchaczy oraz przeprowadzania sprawdzianów i egzaminów w szkołach publicznych (Dz. U. z 2007 r. Nr 83, poz. 562 z późniejszymi zmianami).

W letniej sesji egzaminacyjnej roku szkolnego 2007/2008 do egzaminu przystąpili absolwenci zasadniczych szkół zawodowych (dwu i trzyletnich), techników, techników uzupełniających i szkół policealnych.

Egzamin przeprowadzony był w następujących terminach:

- etap pisemny egzaminu wspólnie dla wszystkich absolwentów - 16 czerwca 2008 r.,
- etap praktyczny:
 - dla absolwentów techników, techników uzupełniających i szkół policealnych - 17, 18 i 19 czerwca 2008 r.,
 - dla absolwentów zasadniczych szkół zawodowych oraz szkół kształcących w tych samych zawodach co zasadnicze szkoły zawodowe - od 24 czerwca do 31 lipca 2008r.

Egzamin rozpoczynał się o godzinie 9⁰⁰ oraz o godzinie 14⁰⁰ dla drugiej zmiany etapu praktycznego w zasadniczej szkole zawodowej. Druga zmiana egzaminu etapu praktycznego w technikum i szkołach równorzędnych rozpoczynała się o godzinie 15⁰⁰.

Struktura egzaminu

Egzamin Potwierdzający Kwalifikacje Zawodowe zwany egzaminem zawodowym jest formą oceny poziomu opanowania wiadomości i umiejętności z zakresu danego zawodu, określonych w **standardach wymagań egzaminacyjnych**.

Jest on egzaminem zewnętrznym co oznacza, że:

- jest przeprowadzony przez instytucję zewnętrzną względem szkoły i pod jej nadzorem,
- wykorzystuje opracowane przez nią jednolite zadania egzaminacyjne, kryteria oceniania i zasady przeprowadzania egzaminu,
- sprawdzany jest przez niezależnych od szkoły egzaminatorów,
- jego istotę stanowi oddzielenie procesu sprawdzania i oceniania osiągnięć uczniów od procesu kształcenia, dzięki czemu możliwe jest uzyskanie porównywalnej

i obiektywnej oceny poziomu osiągnięć zdających.

Egzamin przeprowadzany jest w dwóch etapach:

- etap pisemny, w którym zdający rozwiązuje 70 zadań wielokrotnego wyboru. Pierwszych 50 zadań dotyczy zagadnień zawodowych pogrupowanych w trzy obszary umiejętności: czytania ze zrozumieniem, przetwarzania danych liczbowych i operacyjnych oraz zagadnień dotyczących bezpieczeństwa i higieny pracy. Kolejnych 20 zadań dotyczy umiejętności związanych z zatrudnieniem i działalnością gospodarczą. Zadania te podzielone są na dwa obszary: czytania ze zrozumieniem oraz przetwarzania danych liczbowych i operacyjnych. Etap pisemny w swojej formie jest jednakowy dla wszystkich absolwentów szkół zawodowych i trwa 120 minut.
- etap praktyczny polega na:
 - opracowaniu projektu realizacji prac lub opracowaniu projektu realizacji prac i wykonaniu określonych prac wskazanych w treści zadania. Zadanie praktyczne w tej formie wykonywali absolwenci techników i szkół policealnych. Prace egzaminacyjne sprawdzane były przez niezależnych egzaminatorów w krajowych i okręgowych ośrodkach sprawdzania,
 - wykonaniu praktycznego zadania egzaminacyjnego. Zadanie w tej formie wykonywali absolwenci dwu i trzy letniej zasadniczej szkoły zawodowej. Każdy zdający oceniany jest niezależnie przez trzech egzaminatorów, którzy w oparciu o kryteria oceniania punktuja czynności wykonywane przez zdającego.

Etap praktyczny egzaminu dla absolwentów zasadniczej szkoły zawodowej sprawdza umiejętności w czterech obszarach:

1. Planowanie czynności związanych z wykonaniem zadania;
2. Organizowanie stanowiska pracy;
3. Wykonywanie zadania z zachowaniem przepisów bezpieczeństwa i higieny pracy, ochrony przeciwpożarowej oraz ochrony środowiska;
4. Prezentowanie efektów wykonanego zadania.

Etap praktyczny egzaminu zarówno dla absolwentów techników, szkół policealnych oraz zasadniczych szkół zawodowych w zależności od zawodu trwał 180 lub 240 minut. Czas ten określony jest w informatorach dla poszczególnych zawodów.

W celu zapewnienia porównywalności wyników, egzamin zarówno w etapie pisemnym, jak i praktycznym odbywał się na terenie całego kraju według tych samych procedur egzaminacyjnych.

W etapie praktycznym zasadniczej szkoły zawodowej oraz w wybranych zawodach w technikum stanowiska egzaminacyjne wyposażone były w te same maszyny, urządzenia, narzędzia oraz materiały niezbędne do wykonania zadania.

Egzaminatorzy oceniali zdających na podstawie tych samych kryteriów zawartych w arkuszach obserwacji (dla zasadniczej szkoły zawodowej) lub schematach punktowania (dla techników i szkół policealnych).

Dla absolwentów, którzy korzystali z dostosowań warunków egzaminowania egzamin mógł być wydłużony o 30 minut. Ponadto, mogli oni korzystać ze specjalnie przystosowanych stanowisk egzaminacyjnych.

Warunki uzyskania dyplomu

Dyplom potwierdzający kwalifikacje zawodowe otrzymali ci absolwenci, którzy z etapu pisemnego otrzymali: z części pierwszej minimum 50% punktów oraz z części drugiej minimum 30% możliwych do uzyskania punktów, a z etapu praktycznego minimum 75% możliwych do uzyskania punktów.

W 2008 roku absolwentom, którym przysługuje prawo do otrzymania dyplomu wydano również suplement „Europass”, w którym opisano w języku polskim i angielskim kwalifikacje zawodowe dla danego zawodu.

III. ORGANIZACJA I PRZEBIEG EGZAMINU DLA ABSOLWENTÓW TECHNIKÓW I SZKÓŁ POLICEALNYCH

Egzamin potwierdzający kwalifikacje zawodowe w technikach i szkołach policealnych na terenie Okręgowej Komisji Egzaminacyjnej zdawało łącznie 17254 absolwentów (spośród 20828 zgłoszonych, z czego uprawnionych do zdawania egzaminu zawodowego po klasyfikacji końcoworocznej było 20151) w 521 szkołach i 953 upoważnionych ośrodkach egzaminacyjnych¹. Ośrodki, które otrzymały upoważnienie do przeprowadzenia etapu praktycznego egzaminu złożyły stosowne wnioski, na podstawie których dziewięciu weryfikatorów przeprowadziło ich weryfikację, sprawdzając posiadane przez nie wyposażenie zgodnie ze standardem wymagań egzaminacyjnych. Upoważnienie przyznawane było na trzy lata lub jeden rok w zależności od stopnia spełnienia standardu wymagań egzaminacyjnych. Największym wyzwaniem w bieżącej sesji egzaminacyjnej były zawody, w których zdający wykonywał zadania zawodowe na odpowiednio przygotowanych stanowiskach egzaminacyjnych. Taki egzamin odbywał się w następujących zawodach: fototechnik, ratownik medyczny, technik dentystyczny, technik informatyk, technik mechanizacji rolnictwa, technik rachunkowości, technik prac biurowych, technik rzemiosł artystycznych.

Prace egzaminacyjne z etapu praktycznego w zawodach masowych z OKE Łódź sprawdzane były w okręgowych ośrodkach sprawdzania. Do tej grupy zaliczono następujące zawody: technik ekonomista (1723 prace), technik mechanik (1425 prac), technik żywienia i gospodarstwa domowego (1078 prac), technik elektronik (847 prac), technik hotelarstwa (815 prac), technik usług kosmetycznych (757 prac), technik informatyk (744 prace), technik handlowiec (718 prac) oraz technik administracji (574 prace). Pozostałe zawody sprawdzane były w krajowych ośrodkach sprawdzania odpowiedzialnych za sprawdzenie wszystkich prac z danego zawodu w kraju. W Okręgowej Komisji Egzaminacyjnej w Łodzi funkcjonowały krajowe ośrodki sprawdzania dla zawodów: technik technologii odzieży (1195 prac), technik rzemiosł artystycznych (1 praca), technik agrobiznesu (3792 prace), technik obsługi turystycznej (2423 prace), opiekunka środowiskowa (624 prace), technik archiwista (22 prace), technik usług pocztowych i telekomunikacyjnych (396 prac), technik księgarstwa (31 prac). Łącznie prace sprawdzało 304 egzaminatorów w 28 zespołach.

¹ Przez ośrodek egzaminacyjny rozumie się szkołę lub placówkę upoważnioną w danym zawodzie do przeprowadzenia egzaminu

Etap pisemny obserwowany był przez 12 obserwatorów z Organów Prowadzących Szkoły, Okręgowej Komisji Egzaminacyjnej, Kuratorium Oświaty w Łodzi i Kuratorium Oświaty w Kielcach.

Dystrybucja materiałów egzaminacyjnych odbyła się w przeddzień egzaminu dla etapu praktycznego i tego samego dnia rano dla etapu pisemnego. W kilku ośrodkach egzaminacyjnych konieczne było uzupełnienie materiałów egzaminacyjnych.

Również i w tegorocznym egzaminie można było zauważyć, że problemem jest krótki czas przeprowadzania etapu praktycznego, który angażuje dużą ilość egzaminatorów będących przewodniczącymi zespołów nadzorujących etap praktyczny oraz stwarza problemy natury logistycznej. Najtrudniejszym do zorganizowania i przeprowadzenia był etap praktyczny w zawodzie technik mechanizacji rolnictwa. Wiązało się to z trudnościami w przygotowaniu odpowiedniej ilości stanowisk egzaminacyjnych przy dużej liczbie absolwentów na zmianie. W pozostałych zawodach nie stwierdzono większych problemów z przeprowadzeniem egzaminu, zalicza się do nich również technik informatyk, pomimo, że jest to zawód, z którego egzamin jest trudny do zorganizowania ze względu na dużą liczbę zdających (1195 osób zgłoszonych). W wyniku analizy dokumentacji egzaminacyjnej ponownie stwierdzono występowanie błędów technicznych w wypełnianiu jej przez zespoły nadzorujące. W związku z powyższym, niezbędne jest coroczne organizowanie doskonalenia dla przewodniczących tych zespołów.

Z analizy protokołów z poszczególnych szkół i ośrodków egzaminacyjnych wynika, że egzamin przebiegał bez większych przeszkód. W trakcie egzaminu nie stwierdzono ani jednego przypadku jego przerwania lub unieważnienia. Podczas sprawdzania prac egzaminacyjnych w zawodzie technik informatyk stwierdzono 7 potwierdzonych przypadków niesamodzielnego wykonywania pracy przez zdających, którym decyzją Dyrektora Okręgowej Komisji Egzaminacyjnej unieważniono egzamin.

IV. WYNIKI EGZAMINU ZAWODOWEGO DLA ABSOLWENTÓW TECHNIKÓW I SZKÓŁ POLICEALNYCH

Tabela 1. Wyniki egzaminu zawodowego w okręgu - technika i szkoły policealne

Kod zawodu	Liczba osób zgłoszonych	Przystąpiło do etapu pisemnego		Zdało etap pisemny		Przystąpiło do etapu praktycznego		Zdało etap praktyczny		Przystąpiło do egzaminu ²		Otrzymało dyplom ³	
		liczba	%	liczba	%	liczba	%	liczba	%	liczba	%	liczba	%
311[02]	24	23	95,8	21	91,3	20	83,3	12	60,0	23	95,8	12	52,2
311[04]	674	550	81,6	522	94,9	528	78,3	167	31,6	552	81,9	167	30,3
311[07]	1112	901	81,0	776	86,1	847	76,2	312	36,8	922	82,9	294	31,9
311[08]	424	355	83,7	267	75,2	335	79,0	143	42,7	363	85,6	131	36,1
311[10]	204	177	86,8	158	89,3	161	78,9	85	52,8	177	86,8	82	46,3
311[20]	1834	1522	83,0	1257	82,6	1425	77,7	732	51,4	1539	83,9	693	45,0
311[22]	221	194	87,8	184	94,8	182	82,4	88	48,4	198	89,6	87	43,9
311[24]	322	289	89,8	262	90,7	282	87,6	118	41,8	294	91,3	113	38,4
311[28]	157	133	84,7	110	82,7	127	80,9	74	58,3	134	85,4	69	51,5
311[32]	75	59	78,7	58	98,3	54	72,0	18	33,3	60	80,0	17	28,3
311[34]	194	156	80,4	141	90,4	152	78,4	95	62,5	157	80,9	92	58,6
311[37]	129	112	86,8	83	74,1	107	82,9	36	33,6	113	87,6	32	28,3
311[38]	1	-	-	-	-	-	-	-	-	-	-	-	-
311[39]	97	78	80,4	36	46,2	71	73,2	33	46,5	79	81,4	17	21,5
311[45]	83	79	95,2	76	96,2	69	83,1	37	53,6	79	95,2	37	46,8
311[50]	148	135	91,2	74	54,8	134	90,5	27	20,1	136	91,9	25	18,4
311[99]	1	1	100,0	1	100,0	1	100,0	1	100,0	1	100,0	1	100,0
312[01]	1110	774	69,7	576	74,4	744	67,0	294	39,5	788	71,0	268	34,0
313[01]	19	18	94,7	18	100,0	17	89,5	13	76,5	19	100,0	12	63,2
315[01]	103	78	75,7	74	94,9	77	74,8	36	46,8	79	76,7	35	44,3
321[01]	45	45	100,0	45	100,0	44	97,8	20	45,5	45	100,0	20	44,4
321[02]	186	163	87,6	157	96,3	155	83,3	72	46,5	166	89,2	68	41,0
321[03]	202	151	74,8	144	95,4	157	77,7	109	69,4	161	79,7	100	62,1
321[05]	655	567	86,6	507	89,4	553	84,4	284	51,4	570	87,0	270	47,4
321[07]	181	153	84,5	147	96,1	144	79,6	49	34,0	153	84,5	49	32,0
321[09]	428	395	92,3	354	89,6	386	90,2	216	56,0	397	92,8	212	53,4
321[10]	1304	1148	88,0	1061	92,4	1078	82,7	407	37,8	1155	88,6	399	34,5
322[01]	21	21	100,0	21	100,0	21	100,0	11	52,4	21	100,0	11	52,4
322[03]	12	12	100,0	12	100,0	12	100,0	11	91,7	12	100,0	11	91,7
322[06]	200	196	98,0	193	98,5	193	96,5	157	81,3	196	98,0	155	79,1
322[09]	1	1	100,0	1	100,0	1	100,0	1	100,0	1	100,0	1	100,0
322[10]	448	427	95,3	398	93,2	421	94,0	339	80,5	428	95,5	324	75,7
322[12]	187	184	98,4	182	98,9	181	96,8	133	73,5	184	98,4	133	72,3
322[14]	94	89	94,7	82	92,1	84	89,4	49	58,3	89	94,7	46	51,7
322[15]	80	79	98,8	78	98,7	76	95,0	66	86,8	79	98,8	65	82,3
322[16]	75	74	98,7	61	82,4	74	98,7	63	85,1	74	98,7	54	73,0
322[19]	17	17	100,0	17	100,0	17	100,0	17	100,0	17	100,0	17	100,0
322[20]	25	18	72,0	17	94,4	18	72,0	8	44,4	18	72,0	7	38,9
341[01]	407	355	87,2	325	91,5	335	82,3	134	40,0	359	88,2	129	35,9
341[02]	2174	1848	85,0	1736	93,9	1723	79,3	516	29,9	1856	85,4	509	27,4
341[03]	917	770	84,0	733	95,2	718	78,3	273	38,0	774	84,4	269	34,8
341[04]	968	871	90,0	722	82,9	815	84,2	139	17,1	873	90,2	137	15,7

² Przystąpiło przynajmniej do jednego etapu egzaminu³ W odniesieniu do liczby przystępujących do egzaminu

Sprawozdanie dotyczące wyników egzaminu potwierdzającego kwalifikacje zawodowe w roku 2008

341[05]	214	156	72,9	145	92,9	133	62,1	45	33,8	159	74,3	41	25,8
341[07]	566	517	91,3	440	85,1	507	89,6	355	70,0	525	92,8	324	61,7
342[01]	66	52	78,8	50	96,2	51	77,3	40	78,4	53	80,3	38	71,7
342[02]	83	72	86,7	72	100,0	72	86,7	32	44,4	73	88,0	32	43,8
342[04]	334	267	79,9	265	99,3	261	78,1	191	73,2	270	80,8	190	70,4
343[01]	690	593	85,9	529	89,2	574	83,2	305	53,1	603	87,4	288	47,8
346[02]	2	2	100,0	2	100,0	2	100,0	1	50,0	2	100,0	1	50,0
346[03]	41	40	97,6	39	97,5	40	97,6	34	85,0	40	97,6	34	85,0
346[04]	144	138	95,8	138	100,0	134	93,1	78	58,2	138	95,8	78	56,5
348[02]	7	4	57,1	3	75,0	4	57,1	2	50,0	4	57,1	2	50,0
412[01]	110	83	75,5	58	69,9	61	55,5	13	21,3	85	77,3	11	12,9
419[01]	68	55	80,9	54	98,2	54	79,4	12	22,2	55	80,9	12	21,8
421[01]	43	37	86,0	33	89,2	37	86,0	8	21,6	37	86,0	8	21,6
512[01]	90	84	93,3	79	94,0	85	94,4	36	42,4	86	95,6	36	41,9
512[02]	92	79	85,9	74	93,7	73	79,3	42	57,5	79	85,9	41	51,9
514[02]	297	266	89,6	265	99,6	260	87,5	192	73,8	268	90,2	191	71,3
514[03]	863	792	91,8	726	91,7	757	87,7	648	85,6	799	92,6	604	75,6
515[01]	864	618	71,5	605	97,9	574	66,4	170	29,6	621	71,9	166	26,7
522[02]	18	16	88,9	11	68,8	16	88,9	9	56,3	16	88,9	7	43,8
razem	20151	17089	84,8	15275	89,4	16234	80,6	7608	46,9	17254	85,6	7274	42,2

Tabela 2. Wyniki egzaminu zawodowego w województwie łódzkim - technika i szkoły policealne

Kod zawodu	Liczba osób zgłoszonych	Przystąpiło do etapu pisemnego		Zdało etap pisemny		Przystąpiło do etapu praktycznego		Zdało etap praktyczny		Przystąpiło do egzaminu		Otrzymało dyplom	
		liczba	%	liczba	%	liczba	%	liczba	%	liczba	%	liczba	%
311[02]	24	23	95,8	21	91,3	20	83,3	12	60,0	23	95,8	12	52,2
311[04]	354	307	86,7	293	95,4	295	83,3	106	35,9	308	87,0	106	34,4
311[07]	578	478	82,7	445	93,1	466	80,6	218	46,8	494	85,5	210	42,5
311[08]	294	249	84,7	191	76,7	231	78,6	103	44,6	252	85,7	99	39,3
311[10]	105	93	88,6	89	95,7	85	81,0	64	75,3	93	88,6	64	68,8
311[20]	1019	868	85,2	719	82,8	810	79,5	451	55,7	878	86,2	427	48,6
311[22]	184	161	87,5	152	94,4	153	83,2	83	54,2	165	89,7	82	49,7
311[24]	208	186	89,4	170	91,4	183	88,0	94	51,4	188	90,4	90	47,9
311[28]	65	59	90,8	45	76,3	59	90,8	27	45,8	60	92,3	24	40,0
311[32]	43	37	86,0	37	100,0	34	79,1	10	29,4	37	86,0	10	27,0
311[34]	161	135	83,9	122	90,4	131	81,4	93	71,0	136	84,5	90	66,2
311[37]	68	51	75,0	32	62,7	46	67,6	20	43,5	52	76,5	17	32,7
311[38]	1	-	-	-	-	-	-	-	-	-	-	-	-
311[39]	87	70	80,5	30	42,9	64	73,6	32	50,0	71	81,6	16	22,5
311[45]	36	35	97,2	34	97,1	32	88,9	18	56,3	35	97,2	18	51,4
311[50]	107	98	91,6	56	57,1	96	89,7	15	15,6	98	91,6	14	14,3
312[01]	652	503	77,1	403	80,1	490	75,2	227	46,3	513	78,7	211	41,1
313[01]	19	18	94,7	18	100,0	17	89,5	13	76,5	19	100,0	12	63,2
315[01]	44	38	86,4	37	97,4	38	86,4	18	47,4	38	86,4	18	47,4
321[01]	45	45	100,0	45	100,0	44	97,8	20	45,5	45	100,0	20	44,4
321[02]	63	54	85,7	52	96,3	53	84,1	36	67,9	56	88,9	33	58,9
321[03]	123	93	75,6	88	94,6	99	80,5	68	68,7	100	81,3	62	62,0
321[05]	381	337	88,5	306	90,8	329	86,4	184	55,9	337	88,5	176	52,2
321[07]	87	73	83,9	72	98,6	73	83,9	31	42,5	73	83,9	31	42,5
321[09]	284	259	91,2	230	88,8	255	89,8	146	57,3	260	91,5	146	56,2
321[10]	701	632	90,2	585	92,6	600	85,6	255	42,5	636	90,7	247	38,8
322[03]	12	12	100,0	12	100,0	12	100,0	11	91,7	12	100,0	11	91,7

Sprawozdanie dotyczące wyników egzaminu potwierdzającego kwalifikacje zawodowe w roku 2008

322[06]	133	129	97,0	128	99,2	127	95,5	105	82,7	129	97,0	105	81,4
322[09]	1	1	100,0	1	100,0	1	100,0	1	100,0	1	100,0	1	100,0
322[10]	227	211	93,0	198	93,8	210	92,5	174	82,9	212	93,4	168	79,2
322[12]	180	177	98,3	175	98,9	174	96,7	129	74,1	177	98,3	129	72,9
322[14]	53	51	96,2	47	92,2	51	96,2	33	64,7	51	96,2	30	58,8
322[15]	59	58	98,3	58	100,0	55	93,2	47	85,5	58	98,3	47	81,0
322[16]	75	74	98,7	61	82,4	74	98,7	63	85,1	74	98,7	54	73,0
322[19]	17	17	100,0	17	100,0	17	100,0	17	100,0	17	100,0	17	100,0
322[20]	24	18	75,0	17	94,4	18	75,0	8	44,4	18	75,0	7	38,9
341[01]	223	193	86,5	178	92,2	190	85,2	89	46,8	195	87,4	86	44,1
341[02]	1318	1147	87,0	1103	96,2	1073	81,4	370	34,5	1152	87,4	366	31,8
341[03]	583	486	83,4	468	96,3	453	77,7	162	35,8	489	83,9	160	32,7
341[04]	425	400	94,1	342	85,5	375	88,2	72	19,2	401	94,4	71	17,7
341[05]	165	126	76,4	117	92,9	110	66,7	33	30,0	128	77,6	31	24,2
341[07]	301	290	96,3	267	92,1	290	96,3	231	79,7	292	97,0	220	75,3
342[01]	66	52	78,8	50	96,2	51	77,3	40	78,4	53	80,3	38	71,7
342[02]	67	60	89,6	60	100,0	61	91,0	28	45,9	61	91,0	28	45,9
342[04]	334	267	79,9	265	99,3	261	78,1	191	73,2	270	80,8	190	70,4
343[01]	606	530	87,5	478	90,2	512	84,5	274	53,5	539	88,9	258	47,9
346[03]	29	29	100,0	29	100,0	29	100,0	27	93,1	29	100,0	27	93,1
346[04]	103	97	94,2	97	100,0	95	92,2	55	57,9	97	94,2	55	56,7
348[02]	7	4	57,1	3	75,0	4	57,1	2	50,0	4	57,1	2	50,0
412[01]	72	54	75,0	38	70,4	46	63,9	13	28,3	55	76,4	11	20,0
419[01]	41	33	80,5	33	100,0	33	80,5	8	24,2	33	80,5	8	24,2
512[01]	25	23	92,0	21	91,3	23	92,0	12	52,2	23	92,0	12	52,2
512[02]	89	76	85,4	71	93,4	72	80,9	42	58,3	76	85,4	41	53,9
514[02]	134	116	86,6	115	99,1	114	85,1	90	78,9	118	88,1	89	75,4
514[03]	503	463	92,0	418	90,3	442	87,9	391	88,5	470	93,4	356	75,7
515[01]	516	414	80,2	406	98,1	386	74,8	129	33,4	416	80,6	126	30,3
522[02]	18	16	88,9	11	68,8	16	88,9	9	56,3	16	88,9	7	43,8
razem	12139	10526	86,7	9556	90,8	10078	83,0	5200	51,6	10633	87,6	4986	46,9

Tabela 3. Wyniki egzaminu zawodowego w województwie świętokrzyskim - technika i szkoły policealne

Kod zawodu	Liczba osób zgłoszonych	Przystąpiło do etapu pisemnego		Zdało etap pisemny		Przystąpiło do etapu praktycznego		Zdało etap praktyczny		Przystąpiło do egzaminu		Otrzymało dyplom	
		liczba	%	liczba	%	liczba	%	liczba	%	liczba	%	liczba	%
311[04]	320	243	75,9	229	94,2	233	72,8	61	26,2	244	76,3	61	25,0
311[07]	534	423	79,2	331	78,3	381	71,3	94	24,7	428	80,1	84	19,6
311[08]	130	106	81,5	76	71,7	104	80,0	40	38,5	111	85,4	32	28,8
311[10]	99	84	84,8	69	82,1	76	76,8	21	27,6	84	84,8	18	21,4
311[20]	815	654	80,2	538	82,3	615	75,5	281	45,7	661	81,1	266	40,2
311[22]	37	33	89,2	32	97,0	29	78,4	5	17,2	33	89,2	5	15,2
311[24]	114	103	90,4	92	89,3	99	86,8	24	24,2	106	93,0	23	21,7
311[28]	92	74	80,4	65	87,8	68	73,9	47	69,1	74	80,4	45	60,8
311[32]	32	22	68,8	21	95,5	20	62,5	8	40,0	23	71,9	7	30,4
311[34]	33	21	63,6	19	90,5	21	63,6	2	9,5	21	63,6	2	9,5
311[37]	61	61	100,0	51	83,6	61	100,0	16	26,2	61	100,0	15	24,6
311[39]	10	8	80,0	6	75,0	7	70,0	1	14,3	8	80,0	1	12,5
311[45]	47	44	93,6	42	95,5	37	78,7	19	51,4	44	93,6	19	43,2
311[50]	41	37	90,2	18	48,6	38	92,7	12	31,6	38	92,7	11	28,9
311[99]	1	1	100,0	1	100,0	1	100,0	1	100,0	1	100,0	1	100,0
312[01]	458	271	59,2	173	63,8	254	55,5	67	26,4	275	60,0	57	20,7
315[01]	59	40	67,8	37	92,5	39	66,1	18	46,2	41	69,5	17	41,5

Sprawozdanie dotyczące wyników egzaminu potwierdzającego kwalifikacje zawodowe w roku 2008

321[02]	123	109	88,6	105	96,3	102	82,9	36	35,3	110	89,4	35	31,8
321[03]	79	58	73,4	56	96,6	58	73,4	41	70,7	61	77,2	38	62,3
321[05]	274	230	83,9	201	87,4	224	81,8	100	44,6	233	85,0	94	40,3
321[07]	94	80	85,1	75	93,8	71	75,5	18	25,4	80	85,1	18	22,5
321[09]	144	136	94,4	124	91,2	131	91,0	70	53,4	137	95,1	66	48,2
321[10]	603	516	85,6	476	92,2	478	79,3	152	31,8	519	86,1	152	29,3
322[01]	21	21	100,0	21	100,0	21	100,0	11	52,4	21	100,0	11	52,4
322[06]	67	67	100,0	65	97,0	66	98,5	52	78,8	67	100,0	50	74,6
322[10]	221	216	97,7	200	92,6	211	95,5	165	78,2	216	97,7	156	72,2
322[12]	7	7	100,0	7	100,0	7	100,0	4	57,1	7	100,0	4	57,1
322[14]	41	38	92,7	35	92,1	33	80,5	16	48,5	38	92,7	16	42,1
322[15]	21	21	100,0	20	95,2	21	100,0	19	90,5	21	100,0	18	85,7
322[20]	1	-	-	-	-	-	-	-	-	-	-	-	-
341[01]	184	162	88,0	147	90,7	145	78,8	45	31,0	164	89,1	43	26,2
341[02]	856	701	81,9	633	90,3	650	75,9	146	22,5	704	82,2	143	20,3
341[03]	334	284	85,0	265	93,3	265	79,3	111	41,9	285	85,3	109	38,2
341[04]	543	471	86,7	380	80,7	440	81,0	67	15,2	472	86,9	66	14,0
341[05]	49	30	61,2	28	93,3	23	46,9	12	52,2	31	63,3	10	32,3
341[07]	265	227	85,7	173	76,2	217	81,9	124	57,1	233	87,9	104	44,6
342[02]	16	12	75,0	12	100,0	11	68,8	4	36,4	12	75,0	4	33,3
343[01]	84	63	75,0	51	81,0	62	73,8	31	50,0	64	76,2	30	46,9
346[02]	2	2	100,0	2	100,0	2	100,0	1	50,0	2	100,0	1	50,0
346[03]	12	11	91,7	10	90,9	11	91,7	7	63,6	11	91,7	7	63,6
346[04]	41	41	100,0	41	100,0	39	95,1	23	59,0	41	100,0	23	56,1
412[01]	38	29	76,3	20	69,0	15	39,5	0	0,0	30	78,9	0	0,0
419[01]	27	22	81,5	21	95,5	21	77,8	4	19,0	22	81,5	4	18,2
421[01]	43	37	86,0	33	89,2	37	86,0	8	21,6	37	86,0	8	21,6
512[01]	65	61	93,8	58	95,1	62	95,4	24	38,7	63	96,9	24	38,1
512[02]	3	3	100,0	3	100,0	1	33,3	0	0,0	3	100,0	0	0,0
514[02]	163	150	92,0	150	100,0	146	89,6	102	69,9	150	92,0	102	68,0
514[03]	360	329	91,4	308	93,6	315	87,5	257	81,6	329	91,4	248	75,4
515[01]	348	204	58,6	199	97,5	188	54,0	41	21,8	205	58,9	40	19,5
razem	8012	6563	81,9	5719	87,1	6156	76,8	2408	39,1	6621	82,6	2288	34,6

Z przedstawionych powyżej zestawień wynika bardzo duże zróżnicowanie w ilości zdających w zależności od rodzaju zawodu. Obok zawodów chętnie wybieranych, takich jak technik ekonomista, czy technik mechanik (odpowiednio ponad 1800 i 1500 zdających na terenie OKE Łódź), prowadzone jest kształcenie w zawodach unikatowych, takich jak technik rzemiosł artystycznych - jeden zdający, czy asystent osoby niepełnosprawnej - dwóch zdających. Frekwencja na egzaminie w porównaniu do roku ubiegłego była niższa i wyniosła 84,8% na etapie pisemnym oraz 80,6% na etapie praktycznym.

Wyniki egzaminu potwierdzającego kwalifikacje zawodowe wskazują, że uczniowie zdecydowanie lepiej zdali etap pisemny (89,4%) niż etap praktyczny (46,9%). Niewiele ponad 42% osób otrzymało dyplom potwierdzający kwalifikacje zawodowe. Należy zwrócić uwagę przede wszystkim na stosunkowo niski wynik egzaminu, który uzyskali zdający w zawodach, w których podstawą są przedmioty ścisłe oraz język obcy.

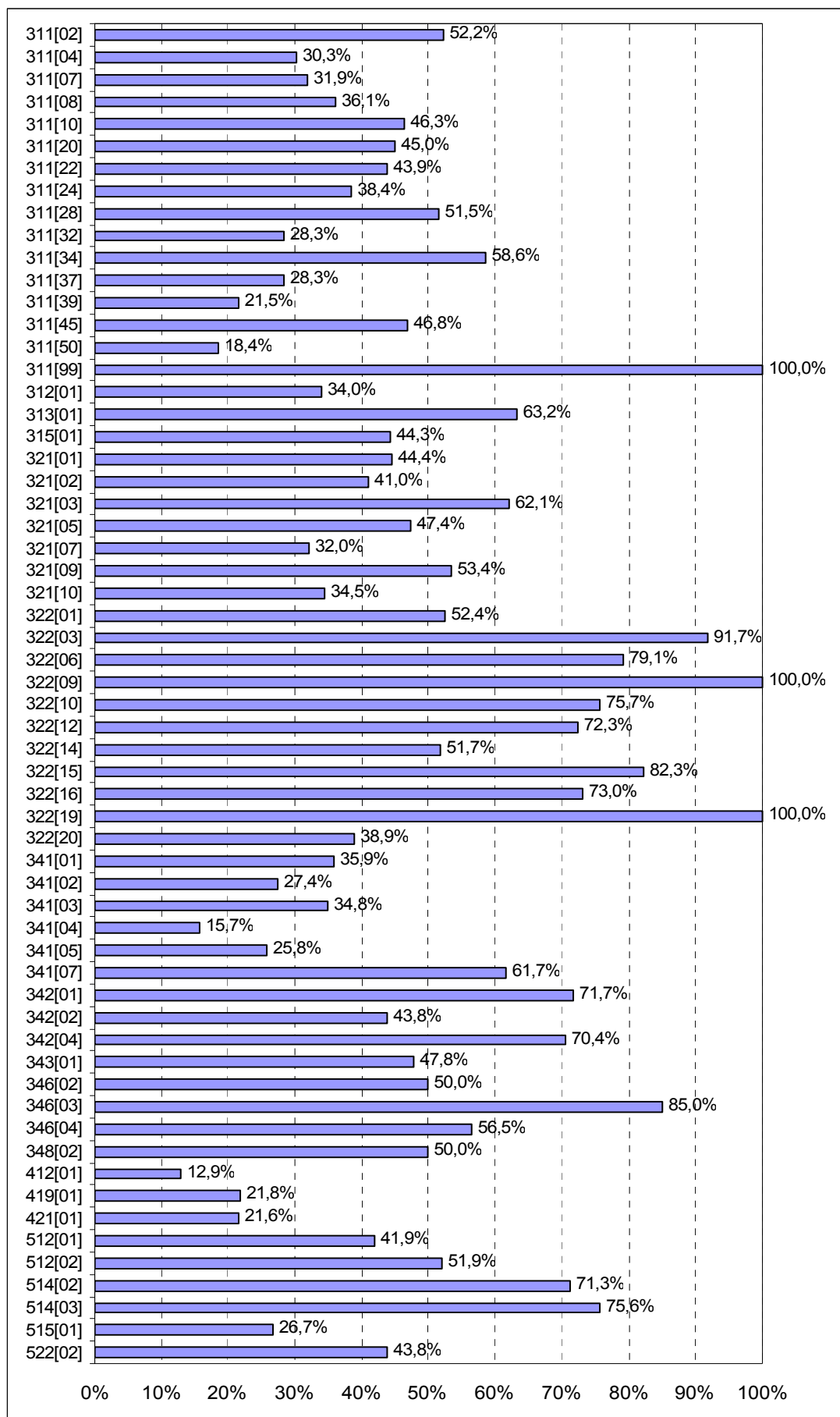

Rys. 1. % absolwentów techników i szkół policealnych, którzy zdali egzamin potwierdzający kwalifikacje zawodowe w poszczególnych zawodach

Tabela 4. Średnie wyniki procentowe z poszczególnych części egzaminu zawodowego w okręgu – technika i szkoły policealne

Kod zawodu	Etap pisemny		Etap praktyczny, %	Kod zawodu	Etap pisemny		Etap praktyczny, %
	Cz.1, %	Cz.2, %			Cz.1, %	Cz.2, %	
311[02]	61,6	80,9	70,2	322[10]	68,4	86,4	80,8
311[04]	70,2	80,3	52,7	322[12]	77,0	84,4	76,2
311[07]	62,6	81,9	57,3	322[14]	68,1	79,2	70,1
311[08]	58,2	78,2	57,6	322[15]	70,6	79,6	78,9
311[10]	61,8	80,6	65,0	322[16]	58,3	88,1	81,1
311[20]	58,7	75,6	62,0	322[19]	72,1	85,6	86,3
311[22]	67,3	76,6	68,7	322[20]	68,2	82,8	59,4
311[24]	64,3	79,1	56,9	341[01]	63,7	80,9	61,0
311[28]	62,1	78,0	66,4	341[02]	68,5	84,2	55,1
311[32]	70,9	77,5	55,1	341[03]	68,5	80,6	63,2
311[34]	64,4	74,6	71,4	341[04]	59,1	78,4	50,1
311[37]	56,3	82,2	55,5	341[05]	64,7	82,1	62,8
311[39]	47,0	73,1	65,2	341[07]	60,4	80,9	73,3
311[45]	68,2	80,0	67,1	342[01]	68,3	87,7	76,6
311[50]	52,6	80,2	52,3	342[02]	71,9	85,8	63,6
311[99]	72,0	75,0	77,0	342[04]	78,0	87,8	77,6
312[01]	57,1	81,2	60,7	343[01]	63,4	86,2	70,3
313[01]	73,2	80,8	78,2	346[02]	59,0	52,5	66,5
315[01]	72,9	86,5	62,5	346[03]	80,4	84,9	75,0
321[01]	80,9	79,3	62,7	346[04]	77,0	81,6	66,6
321[02]	68,0	76,9	63,9	348[02]	67,0	80,0	68,8
321[03]	71,4	75,3	74,0	412[01]	53,9	89,0	54,7
321[05]	61,1	80,4	67,7	419[01]	71,0	85,1	57,8
321[07]	69,5	75,9	57,8	421[01]	66,0	75,8	45,0
321[09]	65,6	77,6	63,7	512[01]	66,2	74,3	64,0
321[10]	67,6	75,2	58,2	512[02]	64,5	77,8	69,1
322[01]	80,5	86,4	64,2	514[02]	76,3	83,1	77,1
322[03]	70,2	91,3	85,1	514[03]	67,9	83,8	80,5
322[06]	77,9	84,7	78,1	515[01]	71,8	82,5	59,1
322[09]	52,0	95,0	75,0	522[02]	58,5	73,1	72,3

Spośród tegorocznych absolwentów, 51 osób - laureaci i finaliści turniejów i olimpiad zawodowych, zostało zwolnionych z etapu pisemnego egzaminu potwierdzającego kwalifikacje zawodowe dla absolwentów techników i szkół policealnych (uzyskali maksymalny wynik z tej części egzaminu).

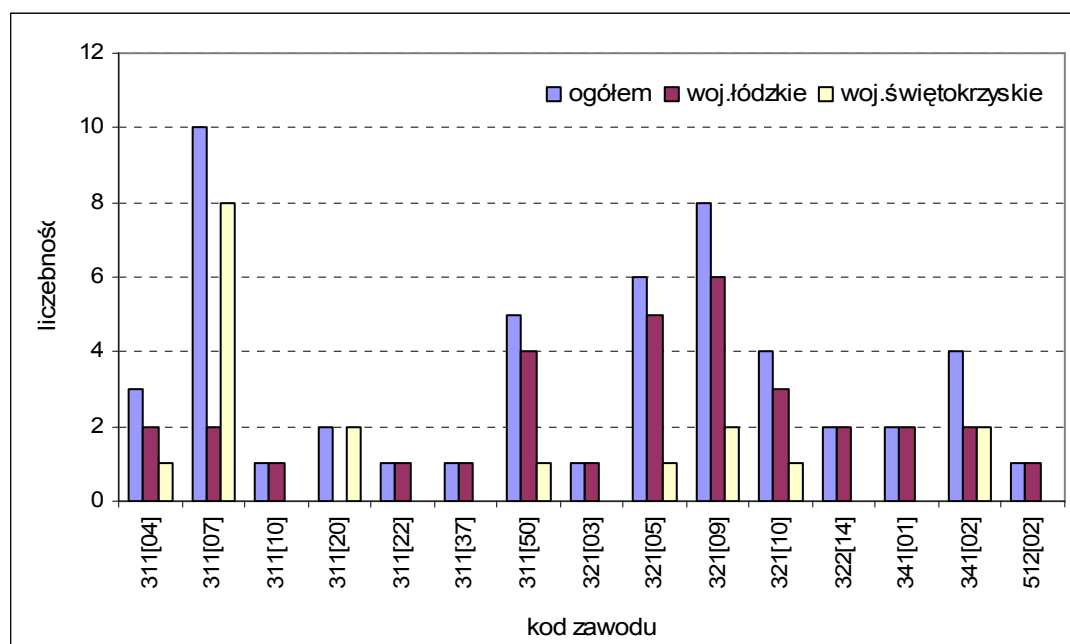

Rys. 2. Laureaci i finaliści turniejów i olimpiad – technika i szkoły policealne

V. ORGANIZACJA I PRZEBIEG EGZAMINU DLA ABSOLWENTÓW ZASADNICZYCH SZKÓŁ ZAWODOWYCH

Egzamin potwierdzający kwalifikacje zawodowe w zasadniczych szkołach zawodowych w Okręgowej Komisji Egzaminacyjnej zdawało łącznie 3575 absolwentów (spośród 4135 zgłoszonych, z czego uprawnionych do zdawania egzaminu zawodowego po klasyfikacji końcoworocznej było 3851 osób). Etap pisemny egzaminu potwierdzającego kwalifikacje zawodowe dla absolwentów zasadniczych szkół zawodowych w bieżącym roku szkolnym odbywał się w szkole macierzystej. Etap praktyczny przeprowadzany był wyłącznie w upoważnionych szkołach i placówkach. W bieżącym roku szkolnym sieć upoważnionych ośrodków w zasadzie nie zmieniła się. Etap pisemny egzaminu zorganizowany był w 137 szkołach, natomiast etap praktyczny w 117 ośrodkach egzaminacyjnych. W etapie praktycznym wzięło udział 527 egzaminatorów (tabela 5). Etap pisemny obserwowany był przez jednego obserwatora, natomiast etap praktyczny przez dwóch obserwatorów, będących pracownikami Organów Prowadzących Szkoły i Okręgowej Komisji Egzaminacyjnej.

Planując sieć ośrodków egzaminacyjnych dla części pisemnej i praktycznej egzaminu przyjęto następujące zasady:

- ośrodek musi mieć uprawnienia do przeprowadzenia etapu praktycznego egzaminu,
- szkoła musi spełniać warunki do przeprowadzenia etapu pisemnego.

Podstawowym kryterium przydziału uczniów była odległość pomiędzy miejscem nauki a ośrodkiem egzaminowania. Zawody, w których nie udało się zorganizować ośrodków egzaminacyjnych na terenie działania OKE Łódź to: fotograf (OKE Warszawa), monter konstrukcji budowlanych, operator urządzeń przemysłu ceramicznego (OKE Jaworzno), koszykarz-plecionkarz (OKE Łomża), operator maszyn i urządzeń przemysłu spożywczo-branża mleczarska (OKE Poznań).

Na podstawie analizy protokołów oraz arkuszy obserwacji nie stwierdzono w bieżącym roku większych problemów z organizacją egzaminu dla absolwentów zasadniczej szkoły zawodowej. Niewielkie problemy wystąpiły z dystrybucją materiałów egzaminacyjnych. Należy podkreślić szczególnie ważną rolę Kierowników ośrodków egzaminacyjnych, którzy odpowiadali za przygotowanie stanowisk egzaminacyjnych w etapie praktycznym. Bardzo sprawnie przebiegało również rozliczenie merytoryczne i finansowe pracy ośrodków egzaminacyjnych. W wyniku analizy dokumentacji egzaminacyjnej również i w tym roku stwierdzono występowanie błędów technicznych w jej wypełnianiu przez egzaminatorów. Niezbędne wydaje się organizowanie corocznych szkoleń uzupełniających

dla egzaminatorów.

Tabela 5. Wykaz liczby egzaminatorów z podziałem na zawody

Kod zawodu	Nazwa zawodu	Liczba egzaminatorów
512[05]	Kucharz małej gastronomii	85
514[01]	Fryzjer	19
522[01]	Sprzedawca	52
613[01]	Rolnik	6
621[01]	Ogrodnik	15
712[01]	Betoniarz-zbrojarz	3
712[02]	Cieśla	3
712[06]	Murarz	12
713[02]	Monter instalacji i urządzeń sanitarnych	7
713[05]	Posadzkarz	25
713[06]	Technolog robót wykończeniowych w budownictwie	6
714[01]	Malarz-tapeciarz	10
714[03]	Lakiernik	3
721[01]	Błacharz	3
721[03]	Błacharz samochodowy	7
722[02]	Operator obrabiarek skrawających	8
722[03]	Ślusarz	15
723[02]	Mechanik-monter maszyn i urządzeń	33
723[03]	Mechanik-operator pojazdów i maszyn rolniczych	15
723[04]	Mechanik pojazdów samochodowych	73
724[01]	Elektryk	15
724[02]	Elektromechanik pojazdów samochodowych	16
724[05]	Elektromechanik	15
725[01]	Monter-elektronik	9
725[03]	Monter mechatronik	3
734[02]	Introligator	5
741[01]	Cukiernik	9
741[02]	Piekarz	11
741[03]	Rzeźnik-wędliniarz	3
742[01]	Stolarz	9
743[01]	Krawiec	17
825[01]	Drukarz	3
826[01]	Operator maszyn w przemyśle włókienniczym	3
827[01]	Operator maszyn i urządzeń przemysłu spożywczego	3
833[02]	Operator maszyn leśnych	3
913[01]	Pracownik pomocniczy obsługi hotelowej	3
Razem		527

VI. WYNIKI EGZAMINU ZAWODOWEGO DLA ABSOLWENTÓW ZASADNICZYCH SZKÓŁ ZAWODOWYCH

Tabela 6. Wyniki egzaminu zawodowego w okręgu - zasadnicza szkoła zawodowa

Kod zawodu	Liczba osób zgłoszonych	Przystąpiło do etapu pisemnego		Zdało etap pisemny		Przystąpiło do etapu praktycznego		Zdało etap praktyczny		Przystąpiło do egzaminu		Otrzymało dyplom	
		liczba	%	liczba	%	liczba	%	liczba	%	liczba	%	liczba	%
313[05]	1	1	100,0	0	0,0	1	100,0	0	0,0	1	100,0	0	0,0
512[05]	985	940	95,4	656	69,8	895	90,9	840	93,9	953	96,8	586	61,5
514[01]	105	98	93,3	94	95,9	88	83,8	87	98,9	98	93,3	83	84,7
522[01]	548	512	93,4	495	96,7	486	88,7	468	96,3	515	94,0	451	87,6
613[01]	7	4	57,1	3	75,0	4	57,1	4	100,0	4	57,1	3	75,0
621[01]	65	51	78,5	42	82,4	50	76,9	49	98,0	52	80,0	40	76,9
712[01]	6	6	100,0	5	83,3	5	83,3	5	100,0	6	100,0	4	66,7
712[02]	6	6	100,0	6	100,0	5	83,3	5	100,0	6	100,0	5	83,3
712[04]	5	4	80,0	3	75,0	3	60,0	3	100,0	4	80,0	3	75,0
712[06]	108	102	94,4	65	63,7	80	74,1	78	97,5	102	94,4	52	51,0
713[02]	41	40	97,6	29	72,5	39	95,1	37	94,9	40	97,6	27	67,5
713[05]	187	169	90,4	156	92,3	146	78,1	127	87,0	171	91,4	118	69,0
713[06]	11	8	72,7	8	100,0	3	27,3	3	100,0	9	81,8	2	22,2
714[01]	62	57	91,9	44	77,2	50	80,6	41	82,0	57	91,9	32	56,1
714[03]	10	9	90,0	3	33,3	9	90,0	9	100,0	9	90,0	3	33,3
721[01]	7	5	71,4	3	60,0	3	42,9	1	33,3	5	71,4	1	20,0
721[03]	49	49	100,0	45	91,8	45	91,8	43	95,6	49	100,0	41	83,7
722[02]	15	11	73,3	9	81,8	8	53,3	4	50,0	11	73,3	4	36,4
722[03]	86	76	88,4	60	78,9	66	76,7	50	75,8	79	91,9	41	51,9
723[02]	140	124	88,6	107	86,3	100	71,4	93	93,0	128	91,4	82	64,1
723[03]	129	111	86,0	102	91,9	91	70,5	83	91,2	111	86,0	78	70,3
723[04]	604	537	88,9	466	86,8	408	67,5	346	84,8	542	89,7	309	57,0
724[01]	57	50	87,7	31	62,0	38	66,7	33	86,8	51	89,5	23	45,1
724[02]	165	160	97,0	134	83,8	129	78,2	114	88,4	160	97,0	104	65,0
724[05]	68	66	97,1	49	74,2	60	88,2	48	80,0	68	100,0	38	55,9
725[01]	47	44	93,6	35	79,5	41	87,2	41	100,0	44	93,6	34	77,3
725[03]	9	9	100,0	7	77,8	9	100,0	8	88,9	9	100,0	7	77,8
734[02]	15	15	100,0	2	13,3	14	93,3	14	100,0	15	100,0	2	13,3
741[01]	58	43	74,1	13	30,2	34	58,6	31	91,2	45	77,6	9	20,0
741[02]	57	49	86,0	39	79,6	37	64,9	33	89,2	52	91,2	25	48,1
741[03]	2	2	100,0	1	50,0	2	100,0	2	100,0	2	100,0	1	50,0
742[01]	76	63	82,9	56	88,9	54	71,1	53	98,1	67	88,2	43	64,2
742[02]	2	1	50,0	1	100,0	2	100,0	1	50,0	2	100,0	1	50,0
743[01]	52	40	76,9	23	57,5	36	69,2	34	94,4	43	82,7	18	41,9
813[01]	7	7	100,0	4	57,1	4	57,1	4	100,0	7	100,0	3	42,9
825[01]	5	5	100,0	5	100,0	5	100,0	5	100,0	5	100,0	5	100,0
826[01]	11	11	100,0	8	72,7	8	72,7	5	62,5	11	100,0	4	36,4
827[01]	24	21	87,5	19	90,5	21	87,5	21	100,0	23	95,8	17	73,9
833[02]	11	11	100,0	10	90,9	7	63,6	5	71,4	11	100,0	5	45,5
913[01]	8	8	100,0	7	87,5	7	87,5	6	85,7	8	100,0	6	75,0
razem	3851	3525	91,5	2845	80,7	3093	80,3	2834	91,6	3575	92,8	2310	64,6

Tabela 7. Wyniki egzaminu zawodowego w województwie łódzkim- zasadnicza szkoła zawodowa

Kod zawodu	Liczba osób zgłoszonych	Przystąpiło do etapu pisemnego		Zdało etap pisemny		Przystąpiło do etapu praktycznego		Zdało etap praktyczny		Przystąpiło do egzaminu		Otrzymało dyplom	
		liczba	%	liczba	%	liczba	%	liczba	%	liczba	%	liczba	%
313[05]	1	1	100,0	0	0,0	1	100,0	0	0,0	1	100,0	0	0,0
512[05]	704	673	95,6	478	71,0	637	90,5	602	94,5	680	96,6	427	62,8
514[01]	27	26	96,3	25	96,2	25	92,6	25	100,0	26	96,3	24	92,3
522[01]	407	379	93,1	368	97,1	361	88,7	343	95,0	382	93,9	332	86,9
613[01]	7	4	57,1	3	75,0	4	57,1	4	100,0	4	57,1	3	75,0
621[01]	54	41	75,9	34	82,9	40	74,1	40	100,0	41	75,9	33	80,5
712[02]	6	6	100,0	6	100,0	5	83,3	5	100,0	6	100,0	5	83,3
712[04]	5	4	80,0	3	75,0	3	60,0	3	100,0	4	80,0	3	75,0
712[06]	48	47	97,9	31	66,0	42	87,5	41	97,6	47	97,9	27	57,4
713[02]	40	39	97,5	29	74,4	38	95,0	37	97,4	39	97,5	27	69,2
713[05]	47	43	91,5	42	97,7	40	85,1	33	82,5	43	91,5	33	76,7
713[06]	8	6	75,0	6	100,0	1	12,5	1	100,0	6	75,0	1	16,7
714[01]	19	18	94,7	12	66,7	17	89,5	15	88,2	18	94,7	10	55,6
714[03]	7	6	85,7	2	33,3	6	85,7	6	100,0	6	85,7	2	33,3
721[01]	7	5	71,4	3	60,0	3	42,9	1	33,3	5	71,4	1	20,0
721[03]	20	20	100,0	20	100,0	18	90,0	18	100,0	20	100,0	18	90,0
722[02]	10	6	60,0	4	66,7	4	40,0	2	50,0	6	60,0	2	33,3
722[03]	53	49	92,5	39	79,6	43	81,1	29	67,4	51	96,2	23	45,1
723[02]	67	57	85,1	47	82,5	44	65,7	40	90,9	59	88,1	35	59,3
723[03]	112	97	86,6	88	90,7	79	70,5	71	89,9	97	86,6	66	68,0
723[04]	396	351	88,6	310	88,3	261	65,9	217	83,1	354	89,4	196	55,4
724[01]	33	28	84,8	17	60,7	23	69,7	23	100,0	29	87,9	15	51,7
724[02]	66	65	98,5	51	78,5	46	69,7	38	82,6	65	98,5	35	53,8
724[05]	47	47	100,0	38	80,9	42	89,4	33	78,6	47	100,0	28	59,6
725[01]	19	18	94,7	14	77,8	15	78,9	15	100,0	18	94,7	13	72,2
725[03]	9	9	100,0	7	77,8	9	100,0	8	88,9	9	100,0	7	77,8
734[02]	12	12	100,0	2	16,7	12	100,0	12	100,0	12	100,0	2	16,7
741[01]	27	16	59,3	6	37,5	10	37,0	8	80,0	16	59,3	2	12,5
741[02]	24	21	87,5	16	76,2	21	87,5	17	81,0	22	91,7	14	63,6
741[03]	2	2	100,0	1	50,0	2	100,0	2	100,0	2	100,0	1	50,0
742[01]	26	21	80,8	17	81,0	19	73,1	19	100,0	23	88,5	14	60,9
742[02]	2	1	50,0	1	100,0	2	100,0	1	50,0	2	100,0	1	50,0
743[01]	32	28	87,5	16	57,1	24	75,0	22	91,7	31	96,9	11	35,5
825[01]	3	3	100,0	3	100,0	3	100,0	3	100,0	3	100,0	3	100,0
826[01]	11	11	100,0	8	72,7	8	72,7	5	62,5	11	100,0	4	36,4
827[01]	14	11	78,6	10	90,9	11	78,6	11	100,0	13	92,9	8	61,5
833[02]	11	11	100,0	10	90,9	7	63,6	5	71,4	11	100,0	5	45,5
913[01]	8	8	100,0	7	87,5	7	87,5	6	85,7	8	100,0	6	75,0
razem	2391	2190	91,6	1774	81,0	1933	80,8	1761	91,1	2217	92,7	1437	64,8

Tabela 8. Wyniki egzaminu zawodowego w województwie świętokrzyskim- zasadnicza szkoła zawodowa

Kod zawodu	Liczba osób zgłoszonych	Przystąpiło do etapu pisemnego		Zdało etap pisemny		Przystąpiło do etapu praktycznego		Zdało etap praktyczny		Przystąpiło do egzaminu		Otrzymało dyplom	
		liczba	%	liczba	%	liczba	%	liczba	%	liczba	%	liczba	%
512[05]	281	267	95,0	178	66,7	258	91,8	238	92,2	273	97,2	159	58,2
514[01]	78	72	92,3	69	95,8	63	80,8	62	98,4	72	92,3	59	81,9
522[01]	141	133	94,3	127	95,5	125	88,7	125	100,0	133	94,3	119	89,5
621[01]	11	10	90,9	8	80,0	10	90,9	9	90,0	11	100,0	7	63,6
712[01]	6	6	100,0	5	83,3	5	83,3	5	100,0	6	100,0	4	66,7
712[06]	60	55	91,7	34	61,8	38	63,3	37	97,4	55	91,7	25	45,5
713[02]	1	1	100,0	0	0,0	1	100,0	0	0,0	1	100,0	0	0,0
713[05]	140	126	90,0	114	90,5	106	75,7	94	88,7	128	91,4	85	66,4
713[06]	3	2	66,7	2	100,0	2	66,7	2	100,0	3	100,0	1	33,3
714[01]	43	39	90,7	32	82,1	33	76,7	26	78,8	39	90,7	22	56,4
714[03]	3	3	100,0	1	33,3	3	100,0	3	100,0	3	100,0	1	33,3
721[03]	29	29	100,0	25	86,2	27	93,1	25	92,6	29	100,0	23	79,3
722[02]	5	5	100,0	5	100,0	4	80,0	2	50,0	5	100,0	2	40,0
722[03]	33	27	81,8	21	77,8	23	69,7	21	91,3	28	84,8	18	64,3
723[02]	73	67	91,8	60	89,6	56	76,7	53	94,6	69	94,5	47	68,1
723[03]	17	14	82,4	14	100,0	12	70,6	12	100,0	14	82,4	12	85,7
723[04]	208	186	89,4	156	83,9	147	70,7	129	87,8	188	90,4	113	60,1
724[01]	24	22	91,7	14	63,6	15	62,5	10	66,7	22	91,7	8	36,4
724[02]	99	95	96,0	83	87,4	83	83,8	76	91,6	95	96,0	69	72,6
724[05]	21	19	90,5	11	57,9	18	85,7	15	83,3	21	100,0	10	47,6
725[01]	28	26	92,9	21	80,8	26	92,9	26	100,0	26	92,9	21	80,8
734[02]	3	3	100,0	0	0,0	2	66,7	2	100,0	3	100,0	0	0,0
741[01]	31	27	87,1	7	25,9	24	77,4	23	95,8	29	93,5	7	24,1
741[02]	33	28	84,8	23	82,1	16	48,5	16	100,0	30	90,9	11	36,7
742[01]	50	42	84,0	39	92,9	35	70,0	34	97,1	44	88,0	29	65,9
743[01]	20	12	60,0	7	58,3	12	60,0	12	100,0	12	60,0	7	58,3
813[01]	7	7	100,0	4	57,1	4	57,1	4	100,0	7	100,0	3	42,9
825[01]	2	2	100,0	2	100,0	2	100,0	2	100,0	2	100,0	2	100,0
827[01]	10	10	100,0	9	90,0	10	100,0	10	100,0	10	100,0	9	90,0
razem	1460	1335	91,4	1071	80,2	1160	79,5	1073	92,5	1358	93,0	873	64,3

W bieżącym roku wyniki z egzaminu potwierdzającego kwalifikacje zawodowe wśród absolwentów zasadniczych szkół zawodowych są porównywalne z wynikami jakie uzyskali zeszłorocznicy absolwenci. Etap pisemny zdało ponad 80% absolwentów oraz blisko 92% uczniów, którzy przystąpili do etapu praktycznego. Łącznie dyplom otrzymało ponad 64% zdających egzamin, co jest wynikiem znacznie lepszym od tego jaki uzyskali absolwenci technikum i szkół policealnych. Największa liczba osób zdawała egzamin w zawodzie kucharz małej gastronomii (953 zdających) oraz mechanik pojazdów samochodowych (542 zdających). Wśród absolwentów zasadniczych szkół zawodowych, dwie osoby zostały zwolnione z etapu pisemnego egzaminu jako laureaci i finaliści turniejów i olimpiad zawodowych i został im przypisany maksymalny wynik z tej części egzaminu.

Na uwagę zasługuje również wysoka frekwencja na egzaminie wynosząca ponad 92%.

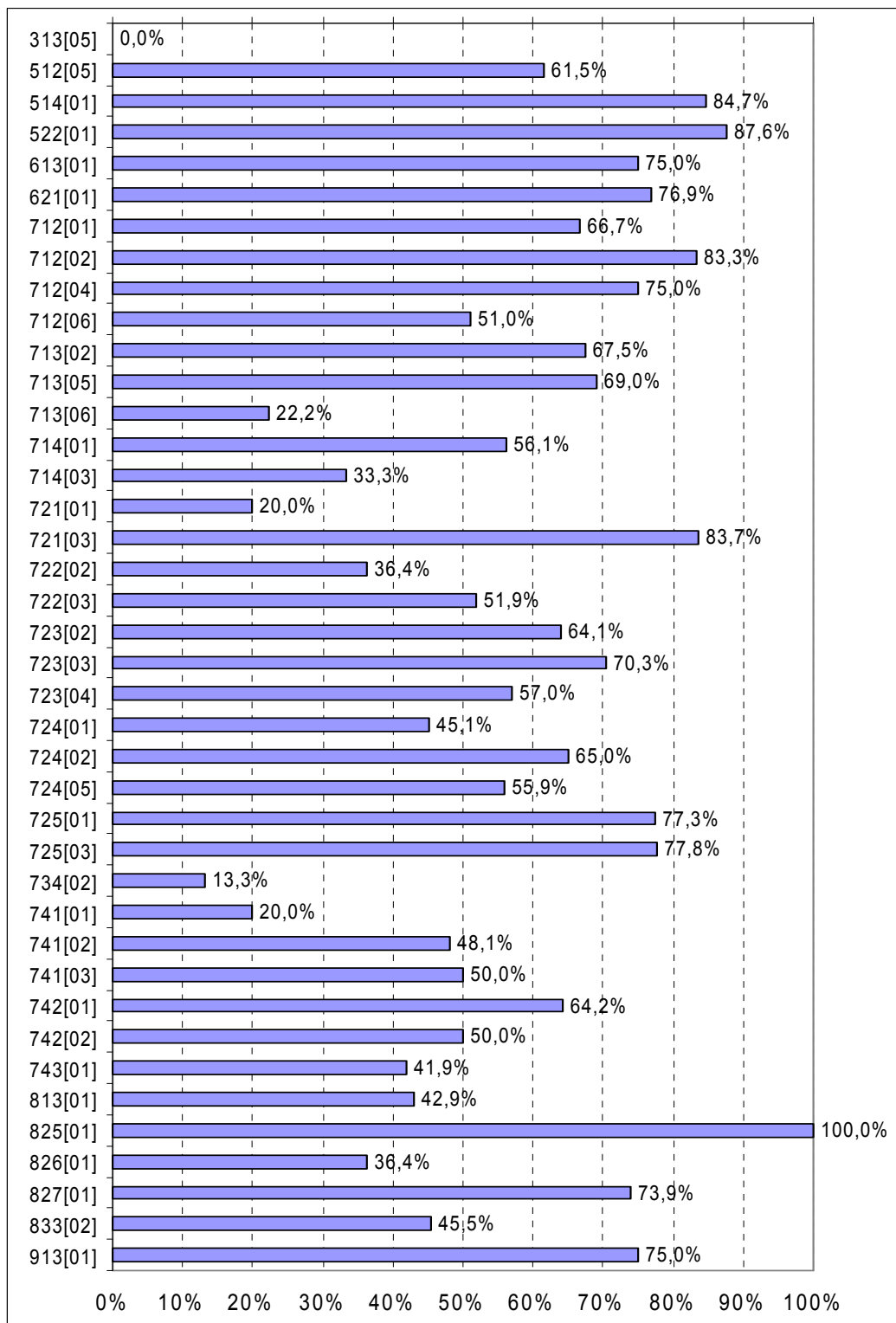

Rys. 3. Odsetek absolwentów zasadniczych szkół zawodowych, którzy zdali egzamin potwierdzający kwalifikacje zawodowe w poszczególnych zawodach

VII. WYNIKI EGZAMINU ZAWODOWEGO DLA MŁODOCIANYCH PRACOWNIKÓW

Tabela 9. Wyniki egzaminu zawodowego w okręgu – młodociani pracownicy

Kod zawodu	Liczba osób zgłoszonych	Przystąpiło do etapu pisemnego		Zdało etap pisemny		Przystąpiło do etapu praktycznego		Zdało etap praktyczny		Przystąpiło do egzaminu		Otrzymało dyplom	
		liczba	%	liczba	%	liczba	%	liczba	%	liczba	%	liczba	%
313[05]	1	1	100,0	0	0,0	1	100,0	0	0,0	1	100,0	0	0,0
512[05]	376	364	96,8	246	65,4	352	93,6	330	93,8	367	97,6	224	61,0
514[01]	27	27	100,0	27	100,0	25	92,6	25	100,0	27	100,0	25	92,6
522[01]	489	465	95,1	451	92,2	447	91,4	431	96,4	466	95,3	418	89,7
613[01]	1	1	100,0	1	100,0	1	100,0	1	100,0	1	100,0	1	100,0
621[01]	14	14	100,0	10	71,4	14	100,0	14	100,0	14	100,0	10	71,4
712[01]	6	6	100,0	5	83,3	5	83,3	5	100,0	6	100,0	4	66,7
712[06]	20	20	100,0	8	40,0	12	60,0	12	100,0	20	100,0	6	30,0
713[02]	1	1	100,0	0	0,0	1	100,0	0	0,0	1	100,0	0	0,0
713[05]	14	14	100,0	13	92,9	14	100,0	12	85,7	14	100,0	11	78,6
714[01]	1	1	100,0	1	100,0	1	100,0	1	100,0	1	100,0	1	100,0
714[03]	10	9	90,0	3	30,0	9	90,0	9	100,0	9	90,0	3	33,3
721[03]	4	4	100,0	3	75,0	3	75,0	3	100,0	4	100,0	2	50,0
722[03]	12	10	83,3	9	75,0	9	75,0	7	77,8	11	91,7	6	54,5
723[04]	57	49	86,0	43	75,4	44	77,2	34	77,3	49	86,0	31	63,3
724[02]	2	2	100,0	2	100,0	2	100,0	2	100,0	2	100,0	2	100,0
724[05]	3	3	100,0	3	100,0	3	100,0	2	66,7	3	100,0	2	66,7
741[01]	17	10	58,8	4	23,5	10	58,8	9	90,0	10	58,8	4	40,0
741[02]	25	23	92,0	21	84,0	10	40,0	9	90,0	23	92,0	9	39,1
741[03]	1	1	100,0	1	100,0	1	100,0	1	100,0	1	100,0	1	100,0
742[01]	1	1	100,0	1	100,0	-	-	-	-	1	100,0	-	-
743[01]	4	3	75,0	2	50,0	4	100,0	4	100,0	4	100,0	2	50,0
813[01]	6	6	100,0	4	66,7	3	50,0	3	100,0	6	100,0	3	50,0
825[01]	3	3	100,0	3	100,0	3	100,0	3	100,0	3	100,0	3	100,0
913[01]	2	2	100,0	2	100,0	2	100,0	2	100,0	2	100,0	2	100,0
razem	1097	1040	94,8	863	78,7	976	89,0	919	94,2	1046	95,4	770	73,6

Do egzaminu potwierdzającego kwalifikacje zawodowe przystąpiło 1046 osób mających status młodocianego pracownika. W tej grupie zdających zwraca uwagę wysoka frekwencja, szczególnie na etapie pisemnym (94,8%). Uczniowie znacznie lepiej poradzili sobie z praktyczną częścią egzaminu, której zdawalność wyniosła 94,2%. Ponad 73% przystępujących do egzaminu otrzymało dyplom potwierdzający kwalifikacje zawodowe, co jest wynikiem lepszym w porównaniu do uzyskanego przez absolwentów zasadniczych szkół zawodowych nie będących młodocianymi pracownikami (64,6%).