



OKRĘGOWA KOMISJA EGZAMINACYJNA W ŁODZI

**SPRAWOZDANIE
DOTYCZĄCE PRZEBIEGU
I ANALIZY WYNIKÓW
EGZAMINU POTWIERDZAJĄCEGO
KWALIFIKACJE ZAWODOWE
PRZEPROWADZONEGO
W SESJI LETNIEJ 2009 ROKU**

*Dyrektorzy szkół i placówek oświatowych
prowadzących kształcenie zawodowe
w województwie łódzkim i świętokrzyskim*

Szanowni Państwo

Przekazuję Państwu sprawozdanie z tegorocznej sesji egzaminacyjnej. Znajdziecie w nim uwagi dotyczące organizacji, przebiegu egzaminów potwierdzających kwalifikacje zawodowe i przede wszystkim podstawowe informacje na temat wyników osiągniętych przez absolwentów zarządzanych przez Państwa szkół i placówek.

Mamy nadzieję, że ten materiał posłuży do wielu ciekawych i twórczych przemyśleń, które przełożą się na doskonalenie organizacji i przebiegu egzaminów, coraz lepsze wyniki absolwentów w kolejnych latach, a tym samym będą miały znaczący wpływ na podniesienie jakości procesu kształcenia.

Dziękuję Państwu za zaangażowanie, ogromny wysiłek włożony w przygotowanie i przeprowadzenie egzaminów oraz za aktywną i odpowiedzialną współpracę z Okręgową Komisją Egzaminacyjną w Łodzi.

Zachęcam do lektury naszej kolejnej publikacji egzaminacyjnej i równocześnie życzę Państwu, aby kolejny rok szkolny 2009/2010 dostarczył wielu powodów do radości i satysfakcji z podjętych działań.

Łączę wyrazy szacunku

*Dyrektor
Okręgowej Komisji Egzaminacyjnej w Łodzi*

mgr Danuta Zakrzewska

Opracowanie:

Anna Niewczas
Iwona Pecyna

SPIS TREŚCI

I. Wstęp	7
Wykaz zawodów	8
II. Ogólne informacje o egzaminie	9
III. Organizacja i przebieg egzaminu dla absolwentów techników i szkół policealnych ...	12
IV. Wyniki egzaminu zawodowego dla absolwentów techników i szkół policealnych	14
V. Organizacja i przebieg egzaminu dla absolwentów zasadniczych szkół zawodowych ..	21
VI. Wyniki egzaminu zawodowego dla absolwentów zasadniczych szkół zawodowych ...	23
VII. Wyniki egzaminu zawodowego dla młodocianych pracowników	27

I. WSTĘP

Sprawozdanie z egzaminu potwierdzającego kwalifikacje zawodowe przeprowadzonego w sesji letniej 2009 roku zawiera ogólne informacje o egzaminie i jego organizacji dla absolwentów techników i szkół policealnych oraz zasadniczych szkół zawodowych. W zestawieniach zbiorczych uwzględniono takie charakterystyki, jak frekwencja i zdawalność dla poszczególnych etapów oraz całego egzaminu z podziałem na poszczególne zawody. Przedstawiono również informacje dotyczące ilości wydanych dyplomów na terenie OKE w Łodzi oraz dla zdających z województw łódzkiego i świętokrzyskiego. Ostatni rozdział sprawozdania zawiera informacje o wynikach uzyskanych przez młodocianych pracowników.

Druga część sprawozdania, umieszczona w Panelu dla szkół, zawiera wyniki egzaminu zawodowego dla absolwentów danej szkoły.

*Wydział Badań i Analiz
Wydział Egzaminów Zawodowych*

WYKAZ ZAWODÓW

Kod zawodu	Nazwa zawodu	Kod zawodu	Nazwa zawodu
311[02]	Technik analityk	346[03]	Opiekunka środowiskowa
311[04]	Technik budownictwa	346[04]	Opiekun w domu pomocy społecznej
311[07]	Technik elektronik	348[02]	Technik archiwista
311[08]	Technik elektryk	412[01]	Technik rachunkowości
311[10]	Technik geodeta	419[01]	Technik prac biurowych
311[13]	Technik górnictwa odkrywkowego	421[01]	Technik usług pocztowych i telekomunikacyjnych
311[20]	Technik mechanik	512[01]	Kelner
311[22]	Technik mechanizacji rolnictwa	512[02]	Kucharz
311[24]	Technik ochrony środowiska	512[05]	Kucharz małej gastronomii
311[28]	Technik poligraf	513[02]	Opiekun medyczny
311[30]	Technik technologii ceramicznej	514[01]	Fryzjer
311[32]	Technik technologii drewna	514[02]	Technik usług fryzjerskich
311[34]	Technik technologii odzieży	514[03]	Technik usług kosmetycznych
311[37]	Technik telekomunikacji	515[01]	Technik ochrony fizycznej osób i mienia
311[39]	Technik urządzeń sanitarnych	522[01]	Sprzedawca
311[45]	Technik drogownictwa	613[01]	Rolnik
311[50]	Technik mechatronik	621[01]	Ogrodnik
312[01]	Technik informatyk	712[01]	Betoniarz-zbrojarz
312[02]	Technik teleinformatyk	712[02]	Cieśla
313[01]	Fototechnik	712[04]	Monter konstrukcji budowlanych
313[04]	Technik urządzeń audiowizualnych	712[06]	Murarz
315[01]	Technik bezpieczeństwa i higieny pracy	713[02]	Monter instalacji i urządzeń sanitarnych
321[01]	Technik hodowca koni	713[05]	Posadzkarz
321[02]	Technik leśnik	713[06]	Technolog robót wykończeniowych w budownictwie
321[03]	Technik ogrodnik	714[01]	Malarz-tapeciarz
321[05]	Technik rolnik	714[03]	Lakiernik
321[07]	Technik architektury krajobrazu	721[01]	Błacharz
321[09]	Technik technologii żywności	721[03]	Błacharz samochodowy
321[10]	Technik żywienia i gospodarstwa domowego	722[02]	Operator obrabiarek skrawających
322[01]	Asystentka stomatologiczna	722[03]	Ślusarz
322[03]	Higienistka stomatologiczna	723[02]	Mechanik-monter maszyn i urządzeń
322[06]	Ratownik medyczny	723[03]	Mechanik-operator pojazdów i maszyn rolniczych
322[09]	Technik dentystryczny	723[04]	Mechanik pojazdów samochodowych
322[10]	Technik farmaceutyczny	724[01]	Elektryk
322[12]	Technik masażysta	724[02]	Elektromechanik pojazdów samochodowych
322[14]	Technik weterynarii	724[05]	Elektromechanik
322[15]	Terapeuta zajęciowy	725[01]	Monter-elektronik
322[16]	Technik optyk	725[03]	Monter mechatronik
322[19]	Technik elektroradiolog	734[02]	Introligator
341[01]	Technik agrobiznesu	741[01]	Cukiernik
341[02]	Technik ekonomista	741[02]	Piekarz
341[03]	Technik handlowiec	741[03]	Rzeźnik-wędliniarz
341[04]	Technik hotelarstwa	742[01]	Stolarz
341[05]	Technik obsługi turystycznej	743[01]	Krawiec
341[07]	Technik organizacji usług gastronomicznych	825[01]	Drukarz
342[01]	Technik organizacji reklamy	826[01]	Operator maszyn w przemyśle włókienniczym
342[02]	Technik spedytor	827[01]	Operator maszyn i urządzeń przemysłu spożywczego
342[04]	Technik logistik	913[01]	Pracownik pomocniczy obsługi hotelowej
343[01]	Technik administracji		

II. OGÓLNE INFORMACJE O EGZAMINIE

Egzamin potwierdzający kwalifikacje zawodowe został przeprowadzony na podstawie Rozporządzenia Ministra Edukacji Narodowej z dnia 30 kwietnia 2007 roku w sprawie warunków i sposobu oceniania, klasyfikowania i promowania uczniów i słuchaczy oraz przeprowadzania sprawdzianów i egzaminów w szkołach publicznych (Dz. U. z 2007 r. Nr 83, poz. 562 z późniejszymi zmianami).

W letniej sesji egzaminacyjnej roku szkolnego 2008/2009 do egzaminu przystąpili absolwenci zasadniczych szkół zawodowych (dwu- i trzyletnich), techników, techników uzupełniających i szkół policealnych.

Egzamin przeprowadzony był w następujących terminach:

- etap pisemny egzaminu dla wszystkich absolwentów - 15 czerwca 2009 r., godzina 12⁰⁰,
- etap praktyczny:
 - dla absolwentów techników, techników uzupełniających i szkół policealnych - 16, 17, 18 i 19 czerwca 2009 r.,
 - dla absolwentów zasadniczych szkół zawodowych oraz szkół kształcących w tych samych zawodach co zasadnicze szkoły zawodowe - od 22 czerwca do 31 lipca 2009 r.

Egzamin rozpoczynał się o godzinie 9⁰⁰ oraz o godzinie 13⁰⁰ dla drugiej zmiany etapu praktycznego w zasadniczej szkole zawodowej. Druga zmiana egzaminu etapu praktycznego w technikum i szkołach równorzędnych rozpoczynała się o godzinie 15⁰⁰.

Struktura egzaminu

Egzamin Potwierdzający Kwalifikacje Zawodowe zwany egzaminem zawodowym jest formą oceny poziomu opanowania wiadomości i umiejętności z zakresu danego zawodu, określonych w **standardach wymagań egzaminacyjnych**.

Jest on egzaminem zewnętrznym co oznacza, że:

- jest przeprowadzony przez instytucję zewnętrzną względem szkoły i pod jej nadzorem,
- wykorzystuje opracowane przez nią jednolite zadania egzaminacyjne, kryteria oceniania i zasady przeprowadzania egzaminu,
- sprawdzany jest przez niezależnych od szkoły egzaminatorów,
- jego istotę stanowi oddzielenie procesu sprawdzania i oceniania osiągnięć uczniów od procesu kształcenia, dzięki czemu możliwe jest uzyskanie porównywalnej i obiektywnej oceny poziomu osiągnięć zdających.

Egzamin przeprowadzany jest w dwóch etapach:

- etap pisemny, w którym zdający rozwiązuje 70 zadań wielokrotnego wyboru. Pierwszych 50 zadań dotyczy zagadnień zawodowych pogrupowanych w trzy obszary umiejętności: czytania ze zrozumieniem, przetwarzania danych liczbowych i operacyjnych oraz zagadnień dotyczących bezpieczeństwa i higieny pracy. Kolejnych 20 zadań dotyczy umiejętności związanych z zatrudnieniem i działalnością gospodarczą. Zadania te podzielone są na dwa obszary: czytania ze zrozumieniem oraz przetwarzania danych liczbowych i operacyjnych. Etap pisemny w swojej formie jest jednakowy dla wszystkich absolwentów szkół zawodowych i trwa 120 minut.
- etap praktyczny polega na:
 - opracowaniu projektu realizacji prac lub opracowaniu projektu realizacji prac i wykonaniu określonych prac wskazanych w treści zadania; zadanie praktyczne w tej formie wykonywali absolwenci techników i szkół policealnych; prace egzaminacyjne sprawdzane były przez niezależnych egzaminatorów w krajowych i regionalnych ośrodkach sprawdzania,
 - wykonaniu praktycznego zadania egzaminacyjnego; zadanie w tej formie wykonywali absolwenci dwu- i trzyletniej zasadniczej szkoły zawodowej oraz absolwenci szkół policealnych, które kształcą w tych samych zawodach, co dwu- i trzyletnie szkoły zawodowe; każdy zdający oceniany był niezależnie przez trzech egzaminatorów, którzy w oparciu o kryteria oceniania punktują czynności wykonywane przez zdającego.

Etap praktyczny egzaminu dla absolwentów zasadniczej szkoły zawodowej sprawdza umiejętności w czterech obszarach:

1. Planowanie czynności związanych z wykonaniem zadania;
2. Organizowanie stanowiska pracy;
3. Wykonywanie zadania z zachowaniem przepisów bezpieczeństwa i higieny pracy, ochrony przeciwpożarowej oraz ochrony środowiska;
4. Prezentowanie efektów wykonanego zadania.

Etap praktyczny egzaminu zarówno dla absolwentów techników, szkół policealnych oraz zasadniczych szkół zawodowych w zależności od zawodu trwał 180 lub 240 minut. Czas ten określony jest w informatorach dla poszczególnych zawodów.

W celu zapewnienia porównywalności wyników egzamin, zarówno w etapie pisemnym, jak i praktycznym, odbywał się na terenie całego kraju według tych samych procedur egzaminacyjnych.

W etapie praktycznym zasadniczej szkoły zawodowej oraz w wybranych zawodach w technikum stanowiska egzaminacyjne wyposażone były w te same maszyny, urządzenia, narzędzia oraz materiały niezbędne do wykonania zadania.

Egzaminatorzy oceniali zdających na podstawie tych samych kryteriów zawartych w arkuszach obserwacji (dla zasadniczej szkoły zawodowej) lub schematach punktowania (dla techników i szkół policealnych).

Dla absolwentów, którzy korzystali z dostosowanych warunków egzaminowania egzamin mógł być wydłużony o 30 minut. Ponadto, mogli oni korzystać ze specjalnie przystosowanych stanowisk egzaminacyjnych.

Warunki uzyskania dyplomu

Dyplom potwierdzający kwalifikacje zawodowe otrzymali ci absolwenci, którzy z etapu pisemnego uzyskali: w części pierwszej minimum 50% punktów oraz w części drugiej minimum 30% możliwych do uzyskania punktów, a z etapu praktycznego minimum 75% możliwych do uzyskania punktów.

W 2009 roku absolwentom, którym przysługuje prawo do otrzymania dyplomu wydano również suplement „Europass”, w którym opisano w języku polskim i angielskim kwalifikacje zawodowe dla danego zawodu.

III. ORGANIZACJA I PRZEBIEG EGZAMINU DLA ABSOLWENTÓW TECHNIKÓW I SZKÓŁ POLICEALNYCH

Egzamin potwierdzający kwalifikacje zawodowe w technikach i szkołach policealnych na terenie Okręgowej Komisji Egzaminacyjnej w Łodzi zdawało łącznie 16394 absolwentów (spośród 20549 zgłoszonych, z czego uprawnionych do zdawania egzaminu zawodowego po klasyfikacji końcoworocznej było 19357) w 558 szkołach. Etap praktyczny egzaminu potwierdzającego kwalifikacje zawodowe odbywał się w 1003 ośrodkach egzaminacyjnych, z czego 536 to ośrodki, w których przeprowadzono egzamin dla zawodów, w których w standardzie wymagań egzaminacyjnych występuje wykonanie określonych prac. Na podstawie złożonych wniosków dwunastu weryfikatorów sprawdziło wyposażenie ośrodków zgodnie ze standardem wymagań egzaminacyjnych. Na podstawie protokołów ośrodki otrzymały upoważnienia do przeprowadzenia etapu praktycznego egzaminu na trzy lata lub jeden rok. Największym wyzwaniem, jak co roku, były zawody, w których zdający wykonywali zadania na odpowiednio przygotowanych stanowiskach egzaminacyjnych. Taki egzamin odbywał się w następujących zawodach: 311[22] Technik mechanizacji rolnictwa, 312[01] Technik informatyk, 312[02] Technik teleinformatyk, 313[01] Fototechnik, 322[06] Ratownik medyczny, 322[09] Technik dentystyczny, 341[02] Technik ekonomista, 412[01] Technik rachunkowości i 419[01] Technik prac biurowych.

Prace egzaminacyjne z etapu praktycznego w zawodach, w których do egzaminu zgłoszono największą liczbę zdających z OKE Łódź sprawdzane były w regionalnych ośrodkach sprawdzania. Do tej grupy zaliczono następujące zawody: 341[02] Technik ekonomista (1355 prac), 311[20] Technik mechanik (1286 prac), 312[01] Technik informatyk (1277 prac), 321[10] Technik żywienia i gospodarstwa domowego (1114 prac), 341[04] Technik hotelarstwa (789 prac), 514[03] Technik usług kosmetycznych (784 prace), 311[07] Technik elektronik (633 prace), 343[01] Technik administracji (504 prace) oraz 341[03] Technik handlowiec (491 prac). Pozostałe zawody sprawdzane były w krajowych ośrodkach sprawdzania odpowiedzialnych za sprawdzenie wszystkich prac z danego zawodu w kraju. W Okręgowej Komisji Egzaminacyjnej w Łodzi funkcjonowały krajowe ośrodki sprawdzania dla zawodów: 341[01] Technik agrobiznesu (3515 prac), 348[02] Technik archiwista (36 prac), 522[02] Technik księgarstwa (14 prac), 311[22] Technik mechanizacji rolnictwa (1484 prace), 412[01] Technik rachunkowości (1108 prac), 322[01] Asystentka stomatologiczna (449 prac), 321[01] Technik hodowca koni (357 prac), 322[16] Technik optyk (370 prac), 322[02] Higienistka stomatologiczna (174 prace), 322[20] Dietetyk

(137 prac), 311[13] Technik górnictwa odkrywkowego (14 prac). Łącznie prace sprawdzało 297 egzaminatorów w 29 zespołach.

Etap pisemny obserwowany był przez 27 obserwatorów reprezentujących organy prowadzące szkoły, Kuratorium Oświaty w Łodzi i ośrodki doskonalenia nauczycieli. Na etapie praktycznym natomiast obecnych było 44 obserwatorów z organów prowadzących szkoły, kuratoriów oświaty, ośrodków doskonalenia nauczycieli oraz Okręgowej Komisji Egzaminacyjnej w Łodzi.

Dystrybucja materiałów egzaminacyjnych odbyła się w przeddzień egzaminu dla etapu praktycznego i tego samego dnia rano dla etapu pisemnego. W kilku ośrodkach egzaminacyjnych konieczne było uzupełnienie materiałów egzaminacyjnych.

Również i w tegorocznym egzaminie można było zauważyć, że problemem jest krótki czas przeprowadzania etapu praktycznego, który angażuje dużą ilość egzaminatorów będących przewodniczącymi zespołów nadzorujących etap praktyczny oraz stwarza problemy natury logistycznej. Podobnie jak w roku ubiegłym najtrudniejszym do zorganizowania i przeprowadzenia był etap praktyczny w zawodzie 311[22] Technik mechanizacji rolnictwa. Wiązało się to z trudnościami w przygotowaniu odpowiedniej ilości stanowisk egzaminacyjnych przy dużej liczbie absolwentów na zmianie. W pozostałych zawodach nie stwierdzono problemów z przeprowadzeniem egzaminu, nawet w tak trudnym ze względu na dużą liczbę zdających (1673 osób zgłoszonych), jak 312[01] Technik informatyk. W wyniku analizy dokumentacji egzaminacyjnej ponownie stwierdzono występowanie błędów technicznych w wypełnianiu jej przez zespoły nadzorujące. W związku z powyższym, niezbędne jest coroczne organizowanie szkolenia dla przewodniczących tych zespołów.

Z analizy protokołów z poszczególnych szkół i ośrodków egzaminacyjnych wynika, że egzamin przebiegał bez większych przeszkód. Egzamin przerwano i unieważniono jednej osobie na etapie pisemnym oraz w pięciu przypadkach na etapie praktycznym.

Podczas egzaminu z etapu pisemnego decyzję o rezygnacji podjęły 2 osoby, natomiast z etapu praktycznego zrezygnowały 23 osoby.

IV. WYNIKI EGZAMINU ZAWODOWEGO DLA ABSOLWENTÓW TECHNIKÓW I SZKÓŁ POLICEALNYCH

Tabela 1. Wyniki egzaminu zawodowego w okręgu - technika i szkoły policealne

Kod zawodu	Liczba osób zgłoszonych	Przystąpiło do etapu pisemnego		Zdało etap pisemny		Przystąpiło do etapu praktycznego		Zdało etap praktyczny		Przystąpiło do egzaminu ¹		Otrzymało dyplom ²	
		liczba	%	liczba	%	liczba	%	liczba	%	liczba	%	liczba	%
311[02]	3	1	33,3	0	0,0	2	66,7	1	50,0	3	100,0	1	33,3
311[04]	707	498	70,4	434	87,1	553	78,2	231	41,8	561	79,3	227	40,5
311[07]	808	606	75,0	468	77,2	640	79,2	212	33,1	664	82,2	211	31,8
311[08]	414	299	72,2	175	58,5	310	74,9	125	40,3	326	78,7	110	33,7
311[10]	196	145	74,0	132	91,0	158	80,6	64	40,5	163	83,2	65	39,9
311[13]	14	14	100,0	14	100,0	14	100,0	1	7,1	14	100,0	1	7,1
311[20]	1 617	1 258	77,8	928	73,8	1 289	79,7	679	52,7	1 334	82,5	611	45,8
311[22]	280	215	76,8	201	93,5	259	92,5	144	55,6	260	92,9	143	55,0
311[24]	259	194	74,9	173	89,2	208	80,3	131	63,0	213	82,2	123	57,7
311[28]	155	127	81,9	93	73,2	126	81,3	89	70,6	136	87,7	83	61,0
311[30]	10	9	90,0	9	100,0	9	90,0	5	55,6	9	90,0	5	55,6
311[32]	62	37	59,7	36	97,3	42	67,7	12	28,6	42	67,7	12	28,6
311[34]	143	110	76,9	97	88,2	107	74,8	70	65,4	112	78,3	68	60,7
311[37]	105	80	76,2	24	30,0	77	73,3	26	33,8	82	78,1	15	18,3
311[39]	105	88	83,8	84	95,5	82	78,1	40	48,8	92	87,6	47	51,1
311[45]	80	64	80,0	63	98,4	67	83,8	40	59,7	68	85,0	40	58,8
311[50]	245	203	82,9	164	80,8	203	82,9	59	29,1	212	86,5	59	27,8
312[01]	1 494	1 233	82,5	570	46,2	1 280	85,7	725	56,6	1 313	87,9	467	35,6
312[02]	126	118	93,7	70	59,3	108	85,7	41	38,0	118	93,7	33	28,0
313[01]	19	15	78,9	15	100,0	16	84,2	13	81,3	16	84,2	13	81,3
313[04]	3	3	100,0	0	0,0	3	100,0	2	66,7	3	100,0	0	0,0
315[01]	147	98	66,7	98	100,0	113	76,9	59	52,2	113	76,9	59	52,2
321[01]	34	32	94,1	32	100,0	33	97,1	29	87,9	33	97,1	29	87,9
321[02]	149	104	69,8	40	38,5	127	85,2	30	23,6	135	90,6	21	15,6
321[03]	231	171	74,0	166	97,1	172	74,5	107	62,2	179	77,5	109	60,9
321[05]	825	655	79,4	596	91,0	680	82,4	429	63,1	698	84,6	426	61,0
321[07]	168	142	84,5	138	97,2	153	91,1	68	44,4	156	92,9	68	43,6
321[09]	441	348	78,9	247	71,0	367	83,2	212	57,8	375	85,0	179	47,7
321[10]	1 306	1 054	80,7	935	88,7	1 115	85,4	744	66,7	1 139	87,2	726	63,7
322[01]	13	10	76,9	10	100,0	12	92,3	8	66,7	12	92,3	8	66,7
322[03]	10	10	100,0	10	100,0	10	100,0	7	70,0	10	100,0	7	70,0
322[06]	249	220	88,4	215	97,7	241	96,8	140	58,1	243	97,6	139	57,2
322[09]	3	3	100,0	3	100,0	3	100,0	1	33,3	3	100,0	1	33,3
322[10]	447	389	87,0	372	95,6	425	95,1	306	72,0	437	97,8	312	71,4
322[12]	246	199	80,9	165	82,9	230	93,5	98	42,6	231	93,9	92	39,8
322[14]	96	76	79,2	68	89,5	87	90,6	63	72,4	89	92,7	61	68,5
322[15]	33	31	93,9	29	93,5	31	93,9	13	41,9	32	97,0	13	40,6
322[16]	83	72	86,7	70	97,2	71	85,5	67	94,4	78	94,0	73	93,6
322[19]	15	14	93,3	14	100,0	15	100,0	10	66,7	15	100,0	10	66,7
341[01]	355	274	77,2	267	97,4	287	80,8	179	62,4	295	83,1	180	61,0
341[02]	1 785	1 296	72,6	1 272	98,1	1 358	76,1	866	63,8	1 419	79,5	863	60,8
341[03]	652	451	69,2	406	90,0	492	75,5	158	32,1	510	78,2	156	30,6

¹ Liczba uczniów, którzy przystąpili przynajmniej do jednego etapu egzaminu² W odniesieniu do liczby przystępujących do egzaminu

Sprawozdanie dotyczące wyników egzaminu potwierdzającego kwalifikacje zawodowe w roku 2009

341[04]	1 029	726	70,6	542	74,7	790	76,8	310	39,2	836	81,2	294	35,2
341[05]	123	62	50,4	61	98,4	74	60,2	18	24,3	77	62,6	19	24,7
341[07]	528	454	86,0	431	94,9	466	88,3	301	64,6	485	91,9	311	64,1
342[01]	45	33	73,3	29	87,9	34	75,6	22	64,7	37	82,2	22	59,5
342[02]	120	111	92,5	110	99,1	114	95,0	61	53,5	116	96,7	62	53,4
342[04]	493	427	86,6	403	94,4	434	88,0	336	77,4	440	89,2	332	75,5
343[01]	593	444	74,9	353	79,5	504	85,0	373	74,0	515	86,8	344	66,8
346[03]	23	20	87,0	20	100,0	21	91,3	16	76,2	21	91,3	16	76,2
346[04]	93	69	74,2	68	98,6	84	90,3	53	63,1	85	91,4	52	61,2
348[02]	9	6	66,7	6	100,0	7	77,8	0	0,0	7	77,8	0	0,0
412[01]	98	57	58,2	45	78,9	60	61,2	41	68,3	61	62,2	36	59,0
419[01]	82	54	65,9	53	98,1	60	73,2	46	76,7	60	73,2	46	76,7
421[01]	19	6	31,6	6	100,0	16	84,2	0	0,0	16	84,2	0	0,0
512[01]	96	74	77,1	67	90,5	82	85,4	47	57,3	84	87,5	46	54,8
512[02]	124	109	87,9	100	91,7	113	91,1	88	77,9	114	91,9	84	73,7
514[02]	363	326	89,8	304	93,3	336	92,6	229	68,2	339	93,4	224	66,1
514[03]	890	778	87,4	587	75,4	784	88,1	470	59,9	803	90,2	434	54,0
515[01]	496	262	52,8	250	95,4	353	71,2	79	22,4	355	71,6	79	22,3
razem	19357	14984	77,4	12338	82,3	15907	82,2	8794	55,3	16394	84,7	8267	50,4

Tabela 2. Wyniki egzaminu zawodowego w województwie łódzkim - technika i szkoły policealne

Kod zawodu	Liczba osób zgłoszonych	Przystąpiło do etapu pisemnego		Zdało etap pisemny		Przystąpiło do etapu praktycznego		Zdało etap praktyczny		Przystąpiło do egzaminu ¹		Otrzymało dyplom ²	
		liczba	%	liczba	%	liczba	%	liczba	%	liczba	%	liczba	%
311[02]	2	0	0,0	-	-	2	100,0	1	50,0	2	100,0	1	50,0
311[04]	354	256	72,3	225	87,9	296	83,6	136	45,9	301	85,0	134	44,5
311[07]	475	378	79,6	323	85,4	402	84,6	159	39,6	413	86,9	158	38,3
311[08]	278	202	72,7	127	62,9	211	75,9	102	48,3	222	79,9	92	41,4
311[10]	88	72	81,8	70	97,2	74	84,1	38	51,4	77	87,5	38	49,4
311[13]	14	14	100,0	14	100,0	14	100,0	1	7,1	14	100,0	1	7,1
311[20]	950	743	78,2	566	76,2	764	80,4	431	56,4	794	83,6	389	49,0
311[22]	198	152	76,8	141	92,8	184	92,9	114	62,0	185	93,4	114	61,6
311[24]	158	123	77,8	109	88,6	132	83,5	87	65,9	136	86,1	81	59,6
311[28]	83	68	81,9	46	67,6	68	81,9	45	66,2	74	89,2	41	55,4
311[32]	40	26	65,0	25	96,2	28	70,0	10	35,7	28	70,0	10	35,7
311[34]	136	109	80,1	96	88,1	106	77,9	70	66,0	111	81,6	68	61,3
311[37]	45	36	80,0	7	19,4	35	77,8	8	22,9	37	82,2	2	5,4
311[39]	79	68	86,1	64	94,1	61	77,2	32	52,5	71	89,9	39	54,9
311[45]	35	29	82,9	29	100,0	30	85,7	19	63,3	31	88,6	19	61,3
311[50]	186	156	83,9	136	87,2	157	84,4	55	35,0	164	88,2	55	33,5
312[01]	731	591	80,8	298	50,4	634	86,7	347	54,7	647	88,5	237	36,6
312[02]	118	112	94,9	65	58,0	102	86,4	41	40,2	112	94,9	33	29,5
313[01]	19	15	78,9	15	100,0	16	84,2	13	81,3	16	84,2	13	81,3
315[01]	65	49	75,4	49	100,0	56	86,2	29	51,8	56	86,2	29	51,8
321[01]	34	32	94,1	32	100,0	33	97,1	29	87,9	33	97,1	29	87,9
321[02]	51	38	74,5	17	44,7	40	78,4	16	40,0	44	86,3	11	25,0
321[03]	112	90	80,4	88	97,8	90	80,4	46	51,1	94	83,9	46	48,9
321[05]	478	386	80,8	363	94,0	405	84,7	291	71,9	418	87,4	290	69,4
321[07]	77	70	90,9	69	98,6	74	96,1	48	64,9	74	96,1	48	64,9
321[09]	254	199	78,3	138	69,3	213	83,9	129	60,6	217	85,4	108	49,8
321[10]	739	601	81,3	540	89,9	639	86,5	455	71,2	652	88,2	443	67,9
322[03]	10	10	100,0	10	100,0	10	100,0	7	70,0	10	100,0	7	70,0

Sprawozdanie dotyczące wyników egzaminu potwierdzającego kwalifikacje zawodowe w roku 2009

322[06]	165	147	89,1	146	99,3	162	98,2	117	72,2	162	98,2	116	71,6
322[09]	3	3	100,0	3	100,0	3	100,0	1	33,3	3	100,0	1	33,3
322[10]	206	182	88,3	175	96,2	195	94,7	143	73,3	200	97,1	145	72,5
322[12]	215	172	80,0	147	85,5	201	93,5	84	41,8	202	94,0	79	39,1
322[14]	60	49	81,7	46	93,9	56	93,3	46	82,1	58	96,7	44	75,9
322[15]	16	14	87,5	14	100,0	15	93,8	5	33,3	15	93,8	5	33,3
322[16]	71	60	84,5	58	96,7	59	83,1	55	93,2	66	93,0	61	92,4
322[19]	15	14	93,3	14	100,0	15	100,0	10	66,7	15	100,0	10	66,7
341[01]	225	178	79,1	173	97,2	186	82,7	123	66,1	193	85,8	125	64,8
341[02]	1 160	823	70,9	814	98,9	894	77,1	590	66,0	921	79,4	590	64,1
341[03]	456	313	68,6	277	88,5	342	75,0	102	29,8	353	77,4	102	28,9
341[04]	433	300	69,3	228	76,0	329	76,0	126	38,3	352	81,3	120	34,1
341[05]	90	52	57,8	51	98,1	64	71,1	18	28,1	66	73,3	19	28,8
341[07]	283	262	92,6	258	98,5	268	94,7	212	79,1	273	96,5	214	78,4
342[01]	45	33	73,3	29	87,9	34	75,6	22	64,7	37	82,2	22	59,5
342[02]	102	96	94,1	95	99,0	98	96,1	58	59,2	100	98,0	59	59,0
342[04]	426	371	87,1	355	95,7	380	89,2	303	79,7	384	90,1	299	77,9
343[01]	512	387	75,6	322	83,2	443	86,5	342	77,2	454	88,7	319	70,3
346[03]	22	20	90,9	20	100,0	20	90,9	16	80,0	20	90,9	16	80,0
346[04]	72	54	75,0	53	98,1	68	94,4	40	58,8	68	94,4	39	57,4
348[02]	9	6	66,7	6	100,0	7	77,8	0	0,0	7	77,8	0	0,0
412[01]	84	56	66,7	45	80,4	58	69,0	40	69,0	59	70,2	35	59,3
419[01]	39	29	74,4	28	96,6	34	87,2	28	82,4	34	87,2	28	82,4
512[01]	32	24	75,0	23	95,8	23	71,9	14	60,9	25	78,1	14	56,0
512[02]	116	102	87,9	94	92,2	106	91,4	82	77,4	107	92,2	79	73,8
514[02]	138	124	89,9	118	95,2	130	94,2	98	75,4	131	94,9	98	74,8
514[03]	553	496	89,7	370	74,6	492	89,0	314	63,8	507	91,7	286	56,4
515[01]	323	157	48,6	155	98,7	235	72,8	60	25,5	235	72,8	60	25,5
razem	11 680	9149	78,3	7779	85,0	9793	83,8	5808	59,3	10080	86,3	5521	54,8

Tabela 3. Wyniki egzaminu zawodowego w województwie świętokrzyskim - technika i szkoły policealne

Kod zawodu	Liczba osób zgłoszonych	Przystąpiło do etapu pisemnego		Zdało etap pisemny		Przystąpiło do etapu praktycznego		Zdało etap praktyczny		Przystąpiło do egzaminu ¹		Otrzymało dyplom ²	
		liczba	%	liczba	%	liczba	%	liczba	%	liczba	%	liczba	%
311[02]	1	1	100,0	0	0,0	0	0,0	-	-	1	100,0	0	0,0
311[04]	353	242	68,6	209	86,4	257	72,8	95	37,0	260	73,7	93	35,8
311[07]	333	228	68,5	145	63,6	238	71,5	53	22,3	251	75,4	53	21,1
311[08]	136	97	71,3	48	49,5	99	72,8	23	23,2	104	76,5	18	17,3
311[10]	108	73	67,6	62	84,9	84	77,8	26	31,0	86	79,6	27	31,4
311[20]	667	515	77,2	362	70,3	525	78,7	248	47,2	540	81,0	222	41,1
311[22]	82	63	76,8	60	95,2	75	91,5	30	40,0	75	91,5	29	38,7
311[24]	101	71	70,3	64	90,1	76	75,2	44	57,9	77	76,2	42	54,5
311[28]	72	59	81,9	47	79,7	58	80,6	44	75,9	62	86,1	42	67,7
311[30]	10	9	90,0	9	100,0	9	90,0	5	55,6	9	90,0	5	55,6
311[32]	22	11	50,0	11	100,0	14	63,6	2	14,3	14	63,6	2	14,3
311[34]	7	1	14,3	1	100,0	1	14,3	0	0,0	1	14,3	0	0,0
311[37]	60	44	73,3	17	38,6	42	70,0	18	42,9	45	75,0	13	28,9
311[39]	26	20	76,9	20	100,0	21	80,8	8	38,1	21	80,8	8	38,1
311[45]	45	35	77,8	34	97,1	37	82,2	21	56,8	37	82,2	21	56,8
311[50]	59	47	79,7	28	59,6	46	78,0	4	8,7	48	81,4	4	8,3
312[01]	763	642	84,1	272	42,4	646	84,7	378	58,5	666	87,3	230	34,5
312[02]	8	6	75,0	5	83,3	6	75,0	0	0,0	6	75,0	0	0,0
313[04]	3	3	100,0	0	0,0	3	100,0	2	66,7	3	100,0	0	0,0

315[01]	82	49	59,8	49	100,0	57	69,5	30	52,6	57	69,5	30	52,6
321[02]	98	66	67,3	23	34,8	87	88,8	14	16,1	91	92,9	10	11,0
321[03]	119	81	68,1	78	96,3	82	68,9	61	74,4	85	71,4	63	74,1
321[05]	347	269	77,5	233	86,6	275	79,3	138	50,2	280	80,7	136	48,6
321[07]	91	72	79,1	69	95,8	79	86,8	20	25,3	82	90,1	20	24,4
321[09]	187	149	79,7	109	73,2	154	82,4	83	53,9	158	84,5	71	44,9
321[10]	567	453	79,9	395	87,2	476	84,0	289	60,7	487	85,9	283	58,1
322[01]	13	10	76,9	10	100,0	12	92,3	8	66,7	12	92,3	8	66,7
322[06]	84	73	86,9	69	94,5	79	94,0	23	29,1	81	96,4	23	28,4
322[10]	241	207	85,9	197	95,2	230	95,4	163	70,9	237	98,3	167	70,5
322[12]	31	27	87,1	18	66,7	29	93,5	14	48,3	29	93,5	13	44,8
322[14]	36	27	75,0	22	81,5	31	86,1	17	54,8	31	86,1	17	54,8
322[15]	17	17	100,0	15	88,2	16	94,1	8	50,0	17	100,0	8	47,1
322[16]	12	12	100,0	12	100,0	12	100,0	12	100,0	12	100,0	12	100,0
341[01]	130	96	73,8	94	97,9	101	77,7	56	55,4	102	78,5	55	53,9
341[02]	625	473	75,7	458	96,8	464	74,2	276	59,5	498	79,7	273	54,8
341[03]	196	138	70,4	129	93,5	150	76,5	56	37,3	157	80,1	54	34,4
341[04]	596	426	71,5	314	73,7	461	77,3	184	39,9	484	81,2	174	36,0
341[05]	33	10	30,3	10	100,0	10	30,3	0	0,0	11	33,3	0	0,0
341[07]	245	192	78,4	173	90,1	198	80,8	89	44,9	212	86,5	97	45,8
342[02]	18	15	83,3	15	100,0	16	88,9	3	18,8	16	88,9	3	18,8
342[04]	67	56	83,6	48	85,7	54	80,6	33	61,1	56	83,6	33	58,9
343[01]	81	57	70,4	31	54,4	61	75,3	31	50,8	61	75,3	25	41,0
346[03]	1	0	0,0	-	-	1	100,0	0	0,0	1	100,0	0	0,0
346[04]	21	15	71,4	15	100,0	16	76,2	13	81,3	17	81,0	13	76,5
412[01]	14	1	7,1	0	0,0	2	14,3	1	50,0	2	14,3	1	50,0
419[01]	43	25	58,1	25	100,0	26	60,5	18	69,2	26	60,5	18	69,2
421[01]	19	6	31,6	6	100,0	16	84,2	0	0,0	16	84,2	0	0,0
512[01]	64	50	78,1	44	88,0	59	92,2	33	55,9	59	92,2	32	54,2
512[02]	8	7	87,5	6	85,7	7	87,5	6	85,7	7	87,5	5	71,4
514[02]	225	202	89,8	186	92,1	206	91,6	131	63,6	208	92,4	126	60,6
514[03]	337	282	83,7	217	77,0	292	86,6	156	53,4	296	87,8	148	50,0
515[01]	173	105	60,7	95	90,5	118	68,2	19	16,1	120	69,4	19	15,8
razem	7677	5 835	76,0	4559	78,1	6 114	79,6	2986	48,8	6 314	82,2	2746	43,5

Z przedstawionych powyżej zestawień wynika bardzo duże zróżnicowanie w ilości zdających w zależności od rodzaju zawodu. Obok zawodów chętnie wybieranych na terenie OKE w Łodzi, takich jak: 341[02] Technik ekonomista (1419 zdających), 311[20] Technik mechanik (1334 zdających), 312[01] Technik informatyk (1313 zdających) czy 321[10] Technik żywienia i gospodarstwa domowego (1139 zdających), prowadzone jest również kształcenie w zawodach unikatowych, takich jak: 313[04] Technik urządzeń audiowizualnych oraz 311[02] Technik analityk – po trzech zdających. Frekwencja na egzaminie wyniosła 77,4% na etapie pisemnym oraz 82,2% na etapie praktycznym.

Wyniki egzaminu potwierdzającego kwalifikacje zawodowe wskazują, że uczniowie zdecydowanie lepiej zdali etap pisemny (82,3%) niż etap praktyczny (55,3%). Dyplom potwierdzający kwalifikacje zawodowe otrzymało 8267 (50,4%) osób, wśród których 602 osoby, to absolwenci z lat ubiegłych, którzy zdawali tylko jeden etap egzaminu.

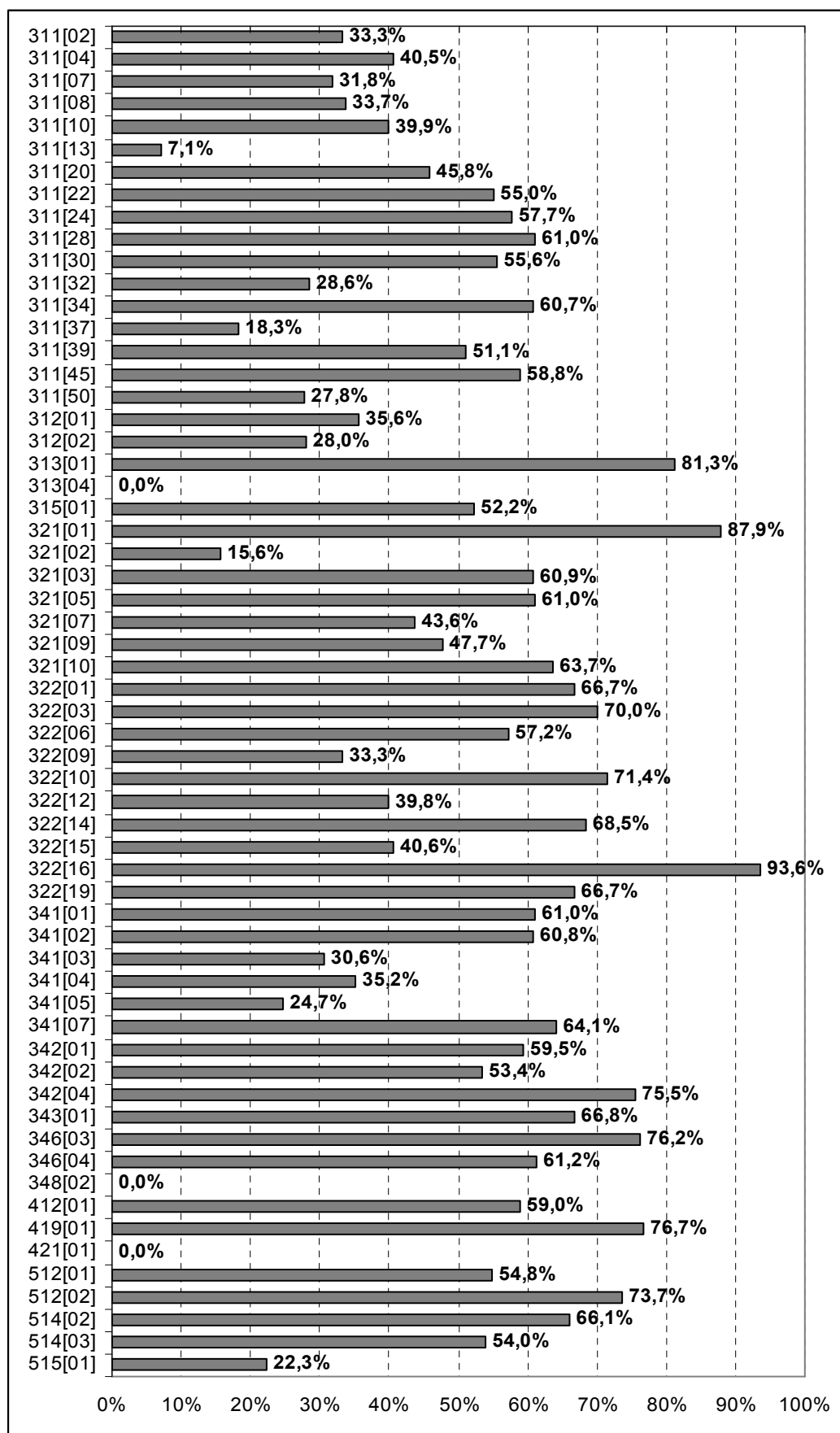

Rys. 1. Odsetek absolwentów techników i szkół policealnych, którzy zdali egzamin potwierdzający kwalifikacje zawodowe w poszczególnych zawodach

Tabela 4. Średnie wyniki z poszczególnych części egzaminu zawodowego w okręgu – technika i szkoły policealne

Kod zawodu	Etap pisemny		Etap praktyczny, %	Kod zawodu	Etap pisemny		Etap praktyczny, %
	Cz.1, %	Cz.2, %			Cz.1, %	Cz.2, %	
311[02]	32,0	85,0	81,0	322[03]	80,0	86,5	77,9
311[04]	62,7	79,5	56,4	322[06]	73,5	83,0	72,4
311[07]	60,6	84,8	53,4	322[09]	71,3	93,3	71,7
311[08]	51,5	79,5	58,1	322[10]	70,9	86,3	77,2
311[10]	61,8	85,4	57,7	322[12]	61,6	83,5	66,9
311[13]	78,4	86,1	50,4	322[14]	66,7	87,4	75,0
311[20]	55,8	77,7	64,8	322[15]	67,1	75,2	70,8
311[22]	67,9	75,1	69,4	322[16]	67,4	88,4	82,6
311[24]	67,0	78,0	71,9	322[19]	69,3	86,4	74,2
311[28]	60,8	76,1	72,6	341[01]	73,0	79,9	73,4
311[30]	57,1	80,0	68,3	341[02]	74,7	84,8	71,3
311[32]	69,1	77,7	57,0	341[03]	65,3	79,9	59,2
311[34]	66,2	74,5	72,6	341[04]	58,3	79,7	62,3
311[37]	45,9	78,8	57,5	341[05]	72,9	80,5	56,9
311[39]	71,1	80,2	65,5	341[07]	67,5	81,8	73,3
311[45]	68,4	84,4	71,0	342[01]	63,4	85,8	72,4
311[50]	63,3	82,5	53,7	342[02]	74,3	82,5	65,1
312[01]	48,7	84,2	69,7	342[04]	69,4	83,6	76,4
312[02]	52,6	83,8	51,3	343[01]	60,2	83,5	77,2
313[01]	63,6	90,3	80,1	346[03]	79,5	83,3	80,7
313[04]	28,7	83,3	68,0	346[04]	76,5	79,3	66,3
315[01]	73,7	84,5	69,8	348[02]	73,0	83,3	56,1
321[01]	81,2	84,8	79,5	412[01]	61,6	90,4	79,2
321[02]	45,1	78,4	57,4	419[01]	76,8	83,4	76,3
321[03]	76,3	80,4	71,7	421[01]	60,7	78,3	39,9
321[05]	65,9	79,4	72,3	512[01]	65,2	75,4	72,1
321[07]	71,1	81,7	64,9	512[02]	64,7	80,1	73,5
321[09]	57,7	75,2	70,8	514[02]	69,8	79,5	73,7
321[10]	64,1	74,6	73,0	514[03]	59,9	82,9	72,9
322[01]	77,2	87,5	73,1	515[01]	73,4	79,3	61,0

Spośród tegorocznych absolwentów, 56 laureatów i finalistów turniejów oraz olimpiad zawodowych zostało zwolnionych z etapu pisemnego egzaminu potwierdzającego kwalifikacje zawodowe dla absolwentów techników i szkół policealnych (przypisano im maksymalny wynik z tej części egzaminu).

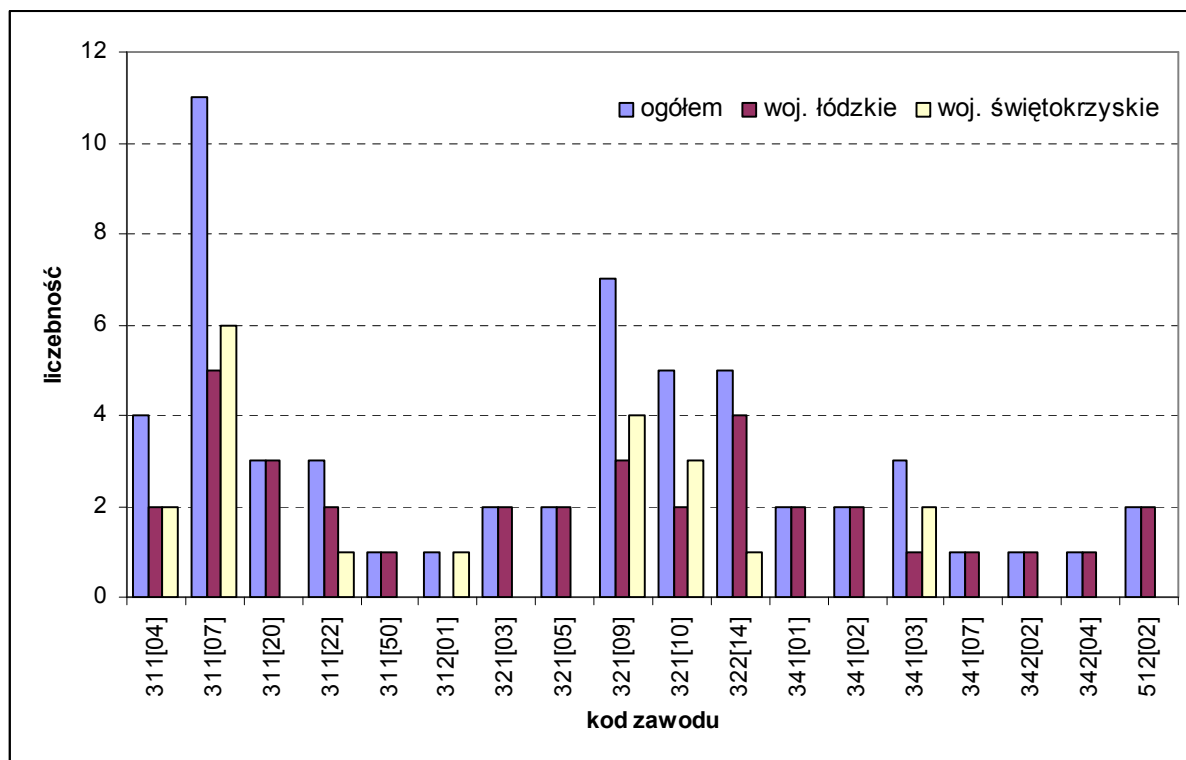

Rys. 2. Laureaci i finaliści turniejów i olimpiad – technika i szkoły policealne

V. ORGANIZACJA I PRZEBIEG EGZAMINU DLA ABSOLWENTÓW ZASADNICZYCH SZKÓŁ ZAWODOWYCH

Egzamin potwierdzający kwalifikacje zawodowe w zasadniczych szkołach zawodowych w Okręgowej Komisji Egzaminacyjnej w Łodzi zdawało łącznie 3905 absolwentów (spośród 4499 zgłoszonych, z czego uprawnionych do zdawania egzaminu zawodowego po klasyfikacji końcoworocznej było 4217 osób). Etap pisemny egzaminu potwierdzającego kwalifikacje zawodowe dla absolwentów zasadniczych szkół zawodowych odbywał się w szkole macierzystej. Etap praktyczny przeprowadzany był wyłącznie w upoważnionych ośrodkach egzaminacyjnych. Etap pisemny egzaminu zorganizowany był w 139 szkołach, natomiast etap praktyczny w 113 ośrodkach. W etapie praktycznym wzięło udział 540 egzaminatorów (tabela 5). Etap pisemny obserwowany był przez 3 obserwatorów, będących pracownikami ośrodków doskonalenia nauczycieli i organów prowadzących szkoły.

Z analizy protokołów z poszczególnych szkół i ośrodków egzaminacyjnych wynika, że egzamin przebiegał bez przeszkód. Egzamin przerwano i unieważniono w jednym przypadku na etapie pisemnym. W trakcie egzaminu z etapu praktycznego decyzję o rezygnacji podjęło 79 osób.

Podstawowym kryterium przydziału uczniów do ośrodków egzaminacyjnych była odległość pomiędzy miejscem nauki a ośrodkiem. Zawodem, dla którego nie udało się zorganizować ośrodka egzaminacyjnego na terenie działania OKE Łódź był 712[04] Monter konstrukcji budowlanych. W związku z tym zdający zostali skierowani na etap praktyczny do ośrodka egzaminacyjnego działającego na terenie OKE Jaworzno.

Na podstawie analizy protokołów oraz arkuszy obserwacji nie stwierdzono w bieżącym roku większych problemów z organizacją egzaminu dla absolwentów zasadniczej szkoły zawodowej. Niestety, podobnie jak w roku ubiegłym wystąpiły niewielkie problemy z dystrybucją materiałów egzaminacyjnych. Należy podkreślić szczególnie ważną rolę kierowników ośrodków egzaminacyjnych, którzy odpowiadali za przygotowanie stanowisk egzaminacyjnych w etapie praktycznym. Bardzo sprawnie przebiegało również rozliczenie merytoryczne i finansowe pracy ośrodków egzaminacyjnych. W wyniku analizy dokumentacji egzaminacyjnej, podobnie jak w latach ubiegłych, stwierdzono występowanie błędów technicznych popełnianych przez egzaminatorów. Niezbędne wydaje się organizowanie corocznych szkoleń uzupełniających dla egzaminatorów.

Tabela 5. Wykaz liczby egzaminatorów z podziałem na zawody

Kod zawodu	Nazwa zawodu	Liczba egzaminatorów
512[05]	Kucharz małej gastronomii	92
513[02]	Opiekun medyczny	6
514[01]	Fryzjer	15
522[01]	Sprzedawca	52
613[01]	Rolnik	3
621[01]	Ogrodnik	13
712[01]	Betoniarz-zbrojarz	3
712[02]	Cieśla	3
712[06]	Murarz	24
713[02]	Monter instalacji i urządzeń sanitarnych	13
713[05]	Posadzkarz	18
713[06]	Technolog robót wykończeniowych w budownictwie	9
714[01]	Malarz-tapeciarz	6
714[03]	Lakiernik	3
721[01]	Blacharz	3
721[03]	Blacharz samochodowy	6
722[02]	Operator obrabiarek skrawających	12
722[03]	Ślusarz	12
723[02]	Mechanik-monter maszyn i urządzeń	40
723[03]	Mechanik-operator pojazdów i maszyn rolniczych	14
723[04]	Mechanik pojazdów samochodowych	62
724[01]	Elektryk	23
724[02]	Elektromechanik pojazdów samochodowych	14
724[05]	Elektromechanik	19
725[01]	Monter-elektronik	14
725[03]	Monter mechatronik	3
734[02]	Introligator	3
741[01]	Cukiernik	12
741[02]	Piekarz	8
741[03]	Rzeźnik-wędliniarz	3
742[01]	Stolarz	6
743[01]	Krawiec	12
825[01]	Drukarz	5
826[01]	Operator maszyn w przemyśle włókienniczym	3
827[01]	Operator maszyn i urządzeń przemysłu spożywczego	3
913[01]	Pracownik pomocniczy obsługi hotelowej	3
Razem		540

VI. WYNIKI EGZAMINU ZAWODOWEGO DLA ABSOLWENTÓW ZASADNICZYCH SZKÓŁ ZAWODOWYCH

Tabela 6. Wyniki egzaminu zawodowego w okręgu - zasadnicza szkoła zawodowa

Kod zawodu	Liczba osób zgłoszonych	Przystąpiło do etapu pisemnego		Zdało etap pisemny		Przystąpiło do etapu praktycznego		Zdało etap praktyczny		Przystąpiło do egzaminu ¹		Otrzymało dyplom ²	
		liczba	%	liczba	%	liczba	%	liczba	%	liczba	%	liczba	%
512[05]	1 119	1045	93,4	944	90,3	926	82,8	872	94,2	1053	94,1	857	81,4
513[02]	24	24	100,0	24	100,0	24	100,0	24	100,0	24	100,0	24	100,0
514[01]	147	140	95,2	124	88,6	135	91,8	135	100,0	141	95,9	121	85,8
522[01]	570	543	95,3	529	97,4	520	91,2	506	97,3	548	96,1	500	91,2
613[01]	1	1	100,0	1	100,0	1	100,0	1	100,0	1	100,0	1	100,0
621[01]	81	76	93,8	63	82,9	67	82,7	64	95,5	76	93,8	58	76,3
712[01]	6	6	100,0	5	83,3	6	100,0	6	100,0	6	100,0	5	83,3
712[02]	7	7	100,0	7	100,0	6	85,7	6	100,0	7	100,0	6	85,7
712[04]	6	5	83,3	0	0,0	4	66,7	4	100,0	5	83,3	0	0,0
712[06]	188	170	90,4	163	95,9	141	75,0	135	95,7	171	91,0	133	77,8
713[02]	57	52	91,2	47	90,4	48	84,2	45	93,8	53	93,0	40	75,5
713[05]	201	185	92,0	168	90,8	156	77,6	137	87,8	185	92,0	130	70,3
713[06]	13	8	61,5	8	100,0	8	61,5	8	100,0	8	61,5	8	100,0
714[01]	25	21	84,0	15	71,4	18	72,0	15	83,3	22	88,0	13	59,1
714[03]	10	8	80,0	4	50,0	4	40,0	1	25,0	8	80,0	2	25,0
721[01]	14	14	100,0	11	78,6	9	64,3	3	33,3	14	100,0	3	21,4
721[03]	45	39	86,7	34	87,2	31	68,9	28	90,3	39	86,7	28	71,8
722[02]	29	29	100,0	23	79,3	27	93,1	10	37,0	29	100,0	8	27,6
722[03]	69	61	88,4	56	91,8	60	87,0	48	80,0	64	92,8	44	68,8
723[02]	185	177	95,7	145	81,9	164	88,6	131	79,9	177	95,7	117	66,1
723[03]	157	138	87,9	119	86,2	117	74,5	116	99,1	138	87,9	101	73,2
723[04]	606	544	89,8	474	87,1	451	74,4	391	86,7	550	90,8	361	65,6
724[01]	68	62	91,2	49	79,0	59	86,8	40	67,8	62	91,2	37	59,7
724[02]	181	168	92,8	161	95,8	147	81,2	138	93,9	170	93,9	136	80,0
724[05]	103	94	91,3	24	25,5	82	79,6	53	64,6	94	91,3	18	19,1
725[01]	41	41	100,0	39	95,1	40	97,6	38	95,0	41	100,0	37	90,2
725[03]	15	15	100,0	13	86,7	13	86,7	11	84,6	15	100,0	10	66,7
734[02]	7	6	85,7	1	16,7	1	14,3	1	100,0	6	85,7	1	16,7
741[01]	85	55	64,7	33	60,0	44	51,8	39	88,6	55	64,7	29	52,7
741[02]	26	22	84,6	20	90,9	14	53,8	14	100,0	22	84,6	15	68,2
741[03]	5	5	100,0	4	80,0	3	60,0	3	100,0	5	100,0	3	60,0
742[01]	49	45	91,8	37	82,2	39	79,6	37	94,9	46	93,9	33	71,7
743[01]	33	30	90,9	16	53,3	27	81,8	25	92,6	30	90,9	13	43,3
825[01]	24	24	100,0	21	87,5	21	87,5	19	90,5	24	100,0	17	70,8
826[01]	8	7	87,5	5	71,4	7	87,5	6	85,7	7	87,5	5	71,4
827[01]	4	2	50,0	2	100,0	1	25,0	1	100,0	2	50,0	1	50,0
913[01]	8	7	87,5	6	85,7	7	87,5	6	85,7	7	87,5	6	85,7
razem	4217	3876	91,9	3395	87,6	3428	81,3	3117	90,9	3905	92,6	2921	74,8

¹ Liczba uczniów, którzy przystąpili przynajmniej do jednego etapu egzaminu² W odniesieniu do liczby przystępujących do egzaminu

Tabela 7. Wyniki egzaminu zawodowego w województwie łódzkim - zasadnicza szkoła zawodowa

Kod zawodu	Liczba osób zgłoszonych	Przystąpiło do etapu pisemnego		Zdało etap pisemny		Przystąpiło do etapu praktycznego		Zdało etap praktyczny		Przystąpiło do egzaminu ¹		Otrzymało dyplom ²	
		liczba	%	liczba	%	liczba	%	liczba	%	liczba	%	liczba	%
512[05]	759	718	94,6	650	90,5	636	83,8	594	93,4	725	95,5	592	81,7
513[02]	12	12	100,0	12	100,0	12	100,0	12	100,0	12	100,0	12	100,0
514[01]	46	44	95,7	38	86,4	43	93,5	43	100,0	44	95,7	38	86,4
522[01]	412	394	95,6	387	98,2	379	92,0	366	96,6	399	96,8	365	91,5
613[01]	1	1	100,0	1	100,0	1	100,0	1	100,0	1	100,0	1	100,0
621[01]	71	67	94,4	56	83,6	60	84,5	57	95,0	67	94,4	51	76,1
712[02]	7	7	100,0	7	100,0	6	85,7	6	100,0	7	100,0	6	85,7
712[04]	6	5	83,3	0	0,0	4	66,7	4	100,0	5	83,3	0	0,0
712[06]	64	58	90,6	54	93,1	54	84,4	49	90,7	59	92,2	48	81,4
713[02]	57	52	91,2	47	90,4	48	84,2	45	93,8	53	93,0	40	75,5
713[05]	19	18	94,7	18	100,0	16	84,2	12	75,0	18	94,7	12	66,7
713[06]	1	0	0,0	-	-	0	0,0	-	-	0	0,0	-	-
714[01]	13	11	84,6	7	63,6	8	61,5	7	87,5	11	84,6	6	54,5
714[03]	6	6	100,0	4	66,7	4	66,7	1	25,0	6	100,0	2	33,3
721[01]	14	14	100,0	11	78,6	9	64,3	3	33,3	14	100,0	3	21,4
721[03]	15	12	80,0	10	83,3	10	66,7	8	80,0	12	80,0	8	66,7
722[02]	9	9	100,0	8	88,9	9	100,0	5	55,6	9	100,0	5	55,6
722[03]	36	32	88,9	30	93,8	34	94,4	24	70,6	34	94,4	22	64,7
723[02]	139	133	95,7	109	82,0	121	87,1	94	77,7	133	95,7	85	63,9
723[03]	113	99	87,6	84	84,8	83	73,5	82	98,8	99	87,6	71	71,7
723[04]	388	353	91,0	316	89,5	301	77,6	253	84,1	358	92,3	238	66,5
724[01]	45	41	91,1	37	90,2	38	84,4	30	78,9	41	91,1	28	68,3
724[02]	74	69	93,2	67	97,1	57	77,0	51	89,5	70	94,6	51	72,9
724[05]	31	27	87,1	17	63,0	25	80,6	18	72,0	27	87,1	14	51,9
725[01]	23	23	100,0	22	95,7	23	100,0	22	95,7	23	100,0	22	95,7
725[03]	15	15	100,0	13	86,7	13	86,7	11	84,6	15	100,0	10	66,7
741[01]	39	29	74,4	22	75,9	25	64,1	25	100,0	29	74,4	21	72,4
741[02]	10	9	90,0	8	88,9	6	60,0	6	100,0	9	90,0	6	66,7
741[03]	4	4	100,0	3	75,0	2	50,0	2	100,0	4	100,0	2	50,0
742[01]	10	8	80,0	7	87,5	7	70,0	7	100,0	8	80,0	7	87,5
743[01]	21	18	85,7	10	55,6	15	71,4	13	86,7	18	85,7	7	38,9
825[01]	13	13	100,0	11	84,6	13	100,0	13	100,0	13	100,0	11	84,6
826[01]	8	7	87,5	5	71,4	7	87,5	6	85,7	7	87,5	5	71,4
827[01]	4	2	50,0	2	100,0	1	25,0	1	100,0	2	50,0	1	50,0
913[01]	8	7	87,5	6	85,7	7	87,5	6	85,7	7	87,5	6	85,7
razem	2493	2317	92,9	2079	89,7	2077	83,3	1877	90,4	2339	93,8	1796	76,8

Tabela 8. Wyniki egzaminu zawodowego w województwie świętokrzyskim- zasadnicza szkoła zawodowa

Kod zawodu	Liczba osób zgłoszonych	Przystąpiło do etapu pisemnego		Zdało etap pisemny		Przystąpiło do etapu praktycznego		Zdało etap praktyczny		Przystąpiło do egzaminu ¹		Otrzymało dyplom ²	
		liczba	%	liczba	%	liczba	%	liczba	%	liczba	%	liczba	%
512[05]	360	327	90,8	294	89,9	290	80,6	278	95,9	328	91,1	265	80,8
513[02]	12	12	100,0	12	100,0	12	100,0	12	100,0	12	100,0	12	100,0
514[01]	101	96	95,0	86	89,6	92	91,1	92	100,0	97	96,0	83	85,6
522[01]	158	149	94,3	142	95,3	141	89,2	140	99,3	149	94,3	135	90,6
621[01]	10	9	90,0	7	77,8	7	70,0	7	100,0	9	90,0	7	77,8
712[01]	6	6	100,0	5	83,3	6	100,0	6	100,0	6	100,0	5	83,3
712[06]	124	112	90,3	109	97,3	87	70,2	86	98,9	112	90,3	85	75,9
713[05]	182	167	91,8	150	89,8	140	76,9	125	89,3	167	91,8	118	70,7
713[06]	12	8	66,7	8	100,0	8	66,7	8	100,0	8	66,7	8	100,0
714[01]	12	10	83,3	8	80,0	10	83,3	8	80,0	11	91,7	7	63,6
714[03]	4	2	50,0	0	0,0	0	0,0	-	-	2	50,0	0	0,0
721[03]	30	27	90,0	24	88,9	21	70,0	20	95,2	27	90,0	20	74,1
722[02]	20	20	100,0	15	75,0	18	90,0	5	27,8	20	100,0	3	15,0
722[03]	33	29	87,9	26	89,7	26	78,8	24	92,3	30	90,9	22	73,3
723[02]	46	44	95,7	36	81,8	43	93,5	37	86,0	44	95,7	32	72,7
723[03]	44	39	88,6	35	89,7	34	77,3	34	100,0	39	88,6	30	76,9
723[04]	218	191	87,6	158	82,7	150	68,8	138	92,0	192	88,1	123	64,1
724[01]	23	21	91,3	12	57,1	21	91,3	10	47,6	21	91,3	9	42,9
724[02]	107	99	92,5	94	94,9	90	84,1	87	96,7	100	93,5	85	85,0
724[05]	72	67	93,1	7	10,4	57	79,2	35	61,4	67	93,1	4	6,0
725[01]	18	18	100,0	17	94,4	17	94,4	16	94,1	18	100,0	15	83,3
734[02]	7	6	85,7	1	16,7	1	14,3	1	100,0	6	85,7	1	16,7
741[01]	46	26	56,5	11	42,3	19	41,3	14	73,7	26	56,5	8	30,8
741[02]	16	13	81,3	12	92,3	8	50,0	8	100,0	13	81,3	9	69,2
741[03]	1	1	100,0	1	100,0	1	100,0	1	100,0	1	100,0	1	100,0
742[01]	39	37	94,9	30	81,1	32	82,1	30	93,8	38	97,4	26	68,4
743[01]	12	12	100,0	6	50,0	12	100,0	12	100,0	12	100,0	6	50,0
825[01]	11	11	100,0	10	90,9	8	72,7	6	75,0	11	100,0	6	54,5
razem	1724	1559	90,4	1316	84,4	1351	78,4	1240	91,8	1566	90,8	1125	71,8

W bieżącym roku etap pisemny zdało 87,6% absolwentów oraz blisko 91% uczniów, którzy przystąpili do etapu praktycznego. Łącznie dyplom otrzymało 2921 (74,8%) zdających egzamin, wśród których 99 osób, to absolwenci z lat ubiegłych, którzy zdawali tylko jeden etap egzaminu. Ogólna liczba wydanych dyplomów w 2009 roku była znacznie wyższa niż w 2008 (2310 dyplomów). Jednocześnie należy zwrócić uwagę, że zdawalność egzaminu w zasadniczych szkołach zawodowych była wyższa niż w technikach i szkołach policealnych.

Największa liczba osób zdawała egzamin w zawodzie 512[05] Kucharz małej gastronomii (1053 zdających), 723[04] Mechanik pojazdów samochodowych (550 zdających) oraz 522[01] Sprzedawca (548 zdających). Na uwagę zasługuje również wysoka frekwencja na egzaminie wynosząca ponad 92%.

W tym roku nie było wśród absolwentów zasadniczych szkół zawodowych laureatów i finalistów turniejów oraz olimpiad zawodowych.

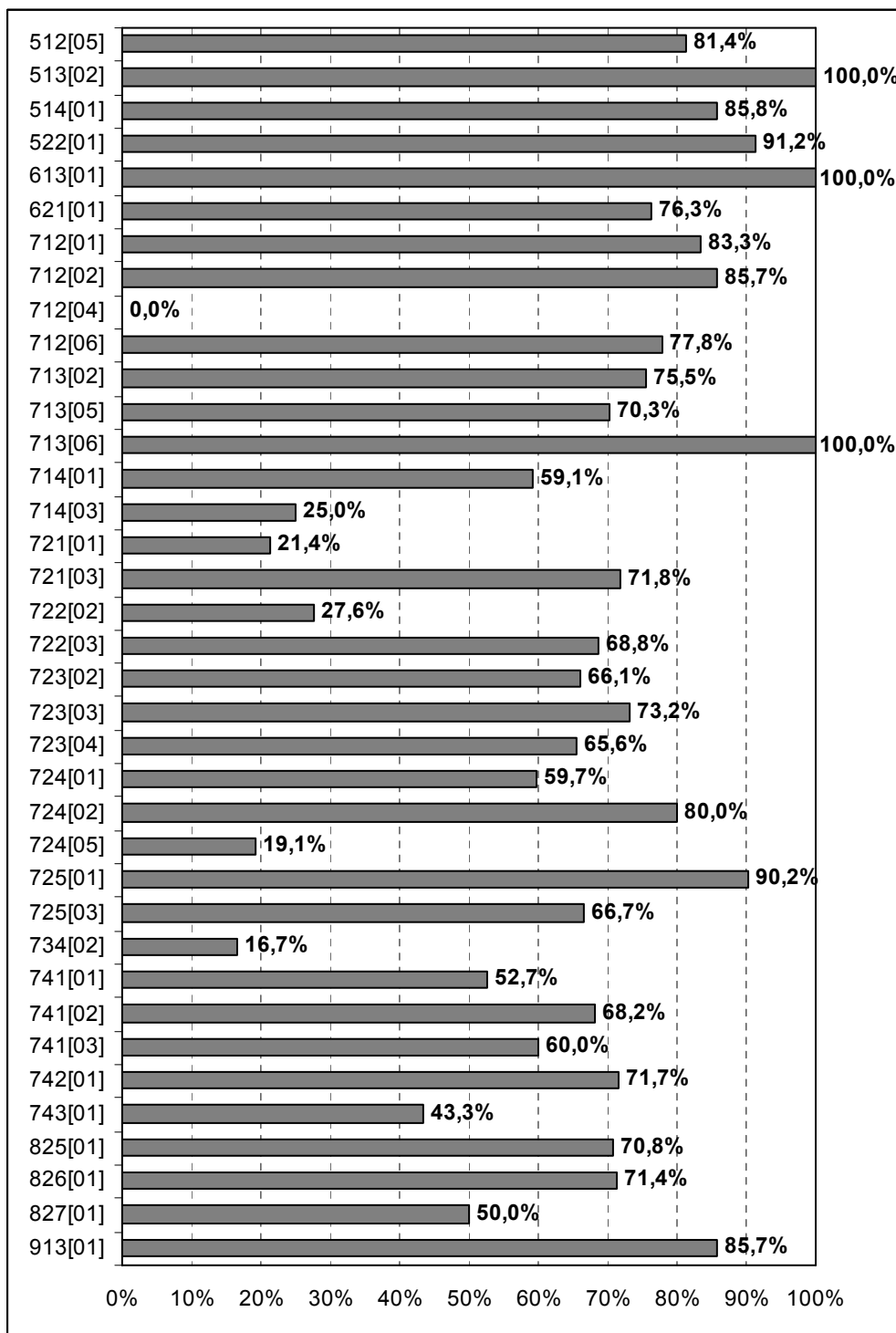

Rys. 3. Odsetek absolwentów zasadniczych szkół zawodowych, którzy zdali egzamin potwierdzający kwalifikacje zawodowe w poszczególnych zawodach

VII. WYNIKI EGZAMINU ZAWODOWEGO DLA MŁODOCIANYCH PRACOWNIKÓW

Tabela 9. Wyniki egzaminu zawodowego w okręgu – młodociani pracownicy

Kod zawodu	Liczba osób zgłoszonych	Przystąpiło do etapu pisemnego		Zdało etap pisemny		Przystąpiło do etapu praktycznego		Zdało etap praktyczny		Przystąpiło do egzaminu ¹		Otrzymało dyplom ²	
		liczba	%	liczba	%	liczba	%	liczba	%	liczba	%	liczba	%
512[05]	443	419	94,6	388	92,6	384	86,7	360	93,8	419	94,6	348	83,1
513[02]	24	24	100,0	24	100,0	24	100,0	24	100,0	24	100,0	24	100,0
514[01]	49	46	93,9	44	95,7	46	93,9	46	100,0	46	93,9	44	95,7
522[01]	517	496	95,9	485	97,8	480	92,8	468	97,5	498	96,3	463	93,0
613[01]	1	1	100,0	1	100,0	1	100,0	1	100,0	1	100,0	1	100,0
712[01]	6	6	100,0	5	83,3	6	100,0	6	100,0	6	100,0	5	83,3
712[06]	42	37	88,1	35	94,6	30	71,4	30	100,0	37	88,1	29	78,4
713[02]	1	1	100,0	1	100,0	1	100,0	1	100,0	1	100,0	1	100,0
713[05]	16	14	87,5	13	92,9	10	62,5	7	70,0	14	87,5	6	42,9
713[06]	5	3	60,0	3	100,0	3	60,0	3	100,0	3	60,0	3	100,0
714[03]	8	6	75,0	4	66,7	4	50,0	1	25,0	6	75,0	2	33,3
721[03]	6	4	66,7	2	50,0	1	16,7	1	100,0	4	66,7	2	50,0
722[03]	11	11	100,0	9	81,8	9	81,8	7	77,8	11	100,0	5	45,5
723[02]	21	20	95,2	16	80,0	18	85,7	10	55,6	20	95,2	10	50,0
723[04]	98	83	84,7	78	94,0	68	69,4	63	92,6	83	84,7	62	74,7
724[01]	2	2	100,0	2	100,0	2	100,0	1	50,0	2	100,0	1	50,0
724[02]	5	4	80,0	4	100,0	3	60,0	3	100,0	4	80,0	3	75,0
724[05]	8	7	87,5	2	28,6	7	87,5	4	57,1	7	87,5	2	28,6
741[01]	22	9	40,9	5	55,6	6	27,3	6	100,0	9	40,9	4	44,4
741[02]	15	14	93,3	13	92,9	11	73,3	11	100,0	14	93,3	10	71,4
741[03]	5	5	100,0	4	80,0	3	60,0	3	100,0	5	100,0	3	60,0
742[01]	3	3	100,0	2	66,7	2	66,7	2	100,0	3	100,0	2	66,7
743[01]	8	8	100,0	5	62,5	8	100,0	8	100,0	8	100,0	5	62,5
825[01]	3	3	100,0	3	100,0	3	100,0	3	100,0	3	100,0	3	100,0
913[01]	2	2	100,0	2	100,0	2	100,0	2	100,0	2	100,0	2	100,0
razem	1321	1228	93,0	1150	93,6	1132	85,7	1071	94,6	1230	93,1	1040	84,6

¹ Liczba uczniów, którzy przystąpili przynajmniej do jednego etapu egzaminu² W odniesieniu do liczby przystępujących do egzaminu

Do egzaminu potwierdzającego kwalifikacje zawodowe przystąpiło 1230 osób mających status młodocianego pracownika. W tej grupie zdających zwraca uwagę wysoka frekwencja, szczególnie na etapie pisemnym (93%). Zdawalność z obu części egzaminu (pisemnej i praktycznej) była porównywalnie wysoka i wyniosła ok. 94%. Jednocześnie, ponad 84% osób przystępujących do egzaminu otrzymało dyplom potwierdzający kwalifikacje zawodowe, co jest wynikiem wyraźnie lepszym w porównaniu do roku ubiegłego (73,6%).